LAUDO DE CONSTATAÇÃO PRÉVIA

LASPRO
CONSULTORIES

Este documento é cópia do original, assinado digitalmente por ORESTE NESTOR DE SOUZA LASPRO e Tribunal de Justica do Estado de Sao Paulo, protocolado em 31/10/2023 às 22:27 , sob o número WE36237000001 11
Para conferir o original, acesse o site https://esaj.tjsp.jus.br/pastadigital/pg/abrirConferenciaDocumento.do, informe o processo 1000002-95.2023.8.26.0373 e código B9F204B.

LASPRO
CONSULTORES

EXCELENTÍSSIMO SENHOR DOUTOR JUIZ DE DIREITO DA VARA REGIONAL DE COMPETÊNCIA EMPRESARIAL E DE CONFLITOS RELACIONADOS À ARBITRAGEM DO FORO ESPECIALIZADO DAS 3ª E 6ª RAJS DO ESTADO DE SÃO PAULO

Recuperação Judicial
Processo n° 1000002-95.2023.8.26.0373

LASPRO CONSULTORES LTDA, pessoa jurídica de direito privado, inscrita no CNPJ/MF sob n° 22.223.371/0001-75, com sede na Rua Major Quedinho, n° 111, 18º andar, Centro, São Paulo/SP, CEP: 01050-030, neste ato representada por **ORESTE NESTOR DE SOUZA LASPRO**, brasileiro, casado, advogado, inscrito na Ordem dos Advogados do Brasil sob o n° 98.628, Seção de São Paulo, e no CPF/MF nº 106.450.518-02, nomeada para a elaboração de Constatação Prévia nos autos da ação de Recuperação Judicial em epígrafe, requerida por **FARMÁCIA NOSSA SENHORA DO ROSÁRIO LTDA.,** vem, respeitosamente, à presença de Vossa Excelência, em atenção à r. decisão, apresentar:

LAUDO DE CONSTATAÇÃO PRÉVIA

72-1194 CT | MM | BM | JS

Fone: +55 11 3211-3010 / Fax: +55 11 3255-3727
R. Major Quedinho, 111 - 18° andar • Centro
01050-030 • São Paulo/SP
lasproconsultores.com.br

Fone: + 39-02 79 47 65 / Fax: + 39-02 78 44 97
Via Visconti di Modrone n° 8/10
20122 • Milão/Itália
edoardoricci.it

Este documento é cópia do original, assinado digitalmente por ORESTE NESTOR DE SOUZA LASPRO e Tribunal de Justica do Estado de Sao Paulo, protocolado em 31/10/2023 às 22:27 , sob o número WE36237000001 11
Para conferir o original, acesse o site https://esaj.tjsp.jus.br/pastadigital/pg/abrirConferenciaDocumento.do, informe o processo 1000002-95.2023.8.26.0373 e código B9F204B.

LASPRO
CONSULTORES

Sumário

I. INTRODUÇÃO 4

II. CAUSAS DA CRISE (Art. 51 Inciso I) 4

III. REQUISITOS PARA A RECUPERAÇÃO JUDICIAL (Art. 48) 6

IV. DEMONSTRATIVOS CONTÁBEIS (Art. 51 Inciso II) 6

A. BALANÇO PATRIMONIAL (Art. 51 Inciso II a e Inciso II c) 7

B. DEMONSTRAÇÃO DO RESULTADO (Art. 51 Inciso II b e Inciso II c).....12

C. FLUXO DE CAIXA (Art. 51 Inciso II d) 14

D. EXTRATOS BANCÁRIOS (Art. 51 Inciso VII).....15

V. RELAÇÃO DE CREDORES (Art. 51 Inciso III) 15

VI. FUNCIONÁRIOS (Art. 51 Inciso IV) 16

VII. CERTIDÕES 16

VII.1. CERTIDÃO DE REGULARIDADE NO REGISTRO PÚBLICO DE EMPRESAS (Art. 51 Inciso V) 16

VII.2. CERTIDÃO CARTORÁRIA DE PROTESTOS (Art. 51 Inciso VIII) 17

VII.3. AÇÕES JUDICIAIS (Art. 51 Inciso IX) 17

VIII. A RELAÇÃO DOS BENS DOS SÓCIOS E DOS ADMINISTRADORES DO DEVEDOR (Art. 51 Inciso VI) 18

IX. PASSIVO FISCAL (Art. 51 Inciso X) 18

X. RELAÇÃO DE BENS E DIREITOS INTEGRANTES DO ATIVO NÃO CIRCULANTE (Art. 51 inciso XI) 21

XI. DAS DILIGÊNCIAS – CONSTATAÇÃO DA ATIVIDADE 21

XII. SOLICITAÇÃO DE INFORMAÇÕES COMPLEMENTARES 23

Fone: +55 11 3211-3010 / Fax: +55 11 3255-3727
R. Major Quedinho, 111 - 18º andar • Centro
01050-030 • São Paulo/SP
lasproconsultores.com.br

Fone: + 39-02 79 47 65 / Fax: + 39-02 78 44 97
Via Visconti di Modrone nº 8/10
20122 • Milão/Itália
edoardoricci.it

Este documento é cópia do original, assinado digitalmente por ORESTE NESTOR DE SOUZA LASPRO e Tribunal de Justica do Estado de Sao Paulo, protocolado em 31/10/2023 às 22:27 , sob o número WE36237000001 11
Para conferir o original, acesse o site https://esaj.tjsp.jus.br/pastadigital/pg/abrirConferenciaDocumento.do, informe o processo 1000002-95.2023.8.26.0373 e código B9F204B.

LASPRO
CONSULTORES

XIII. DAS TUTELAS DE URGÊNCIA 23

XIII.1. CONTRATOS DE LOCAÇÃO DAS LOJAS DA REQUERENTE 24

XIII.2. OPERAÇÕES BANCÁRIAS DA REQUERENTE 27

XIV. CONCLUSÃO 31

XV. ENCERRAMENTO 32

Fone: +55 11 3211-3010 / Fax: +55 11 3255-3727
R. Major Quedinho, 111 - 18º andar • Centro
01050-030 • São Paulo/SP
lasproconsultores.com.br

Fone: + 39-02 79 47 65 / Fax: + 39-02 78 44 97
Via Visconti di Modrone nº 8/10
20122 • Milão/Itália
edoardoricci.it

Este documento é cópia do original, assinado digitalmente por ORESTE NESTOR DE SOUZA LASPRO e Tribunal de Justica do Estado de Sao Paulo, protocolado em 31/10/2023 às 22:27 , sob o número WE36237000001 11
Para conferir o original, acesse o site https://esaj.tjsp.jus.br/pastadigital/pg/abrirConferenciaDocumento.do, informe o processo 1000002-95.2023.8.26.0373 e código B9F204B.

LASPRO
CONSULTORES

I. INTRODUÇÃO

1. Trata-se de pedido de recuperação judicial ajuizado por **FARMÁCIA NOSSA SENHORA DO ROSÁRIO LTDA**. (FARMÁCIA ROSÁRIO) CNPJ 19.959.165/0001-13 e suas filiais, fundada em 1969, cujo objeto social é a atividade de farmácia, drogaria, prestação de assistência farmacêutica, serviços de vacinação e imunização humana, comércio varejista de cosméticos, produtos de perfumaria e higiene pessoal, comércio atacadista especializado em outros produtos alimentícios não especificados anteriormente, comércio atacadista de produtos de higiene pessoal, comércio atacadista de cosméticos e produtos de perfumaria, comércio atacadista de instrumentos e materiais para uso médico, cirúrgico e de laboratórios, comércio atacadista de medicamentos e drogas de uso humano, comércio varejista de artigos médicos e ortopédicos, comércio varejista de mercadorias em lojas de conveniências, comércio varejista de produtos alimentícios em geral ou especializados em produtos alimentícios não especificados anteriormente, serviços de entrega rápida, atividades de intermediação e agenciamento de serviços e negócios em geral exceto imobiliários (marketplace).

II. CAUSAS DA CRISE (Art. 51 Inciso I)

2. Conforme narrado na petição inicial (fls. 1/103, tópico V), as causas concretas da crise que assolou a Requerente se iniciam com a troca de sistema software e o ingresso de um profissional com experiência nas áreas de software logística e na área comercial, assumindo este o cargo de diretor executivo em conjunto com a pandemia no início de 2020.

Fone: +55 11 3211-3010 / Fax: +55 11 3255-3727
R. Major Quedinho, 111 - 18º andar • Centro
01050-030 • São Paulo/SP
lasproconsultores.com.br

Fone: + 39-02 79 47 65 / Fax: + 39-02 78 44 97
Via Visconti di Modrone nº 8/10
20122 • Milão/Itália
edoardoricci.it

Este documento é cópia do original, assinado digitalmente por ORESTE NESTOR DE SOUZA LASPRO e Tribunal de Justica do Estado de Sao Paulo, protocolado em 31/10/2023 às 22:27 , sob o número WE36237000001 11
Para conferir o original, acesse o site https://esaj.tjsp.jus.br/pastadigital/pg/abrirConferenciaDocumento.do, informe o processo 1000002-95.2023.8.26.0373 e código B9F204B.

LASPRO
CONSULTORES

3. Conta a Requerente que as dificuldades fizeram com que recorresse a financiamentos bancários através de FGI's para que pudesse sustentar as mudanças acima mencionadas e cumprir com compromissos já avençados.

4. Aponta que em 2021 experimentou um forte crescimento no canal digital (*e-commerce*), em razão das adaptações do mercado às restrições então impostas à circulação de pessoas, o que resultou em considerável investimento neste segmento.

5. De outro lado, os investimentos em centros de distribuição, logística, mão de obra e lojas *hubs* em outros estados do Brasil, não trouxeram retorno esperado, impactando diretamente no caixa da empresa.

6. Em 2022 foram necessários novos empréstimos para cumprir os compromissos de curto e de longo prazo, e em maio de 2023 o sócio Mario Eduardo Dotto de Almeida retornou ao comando da empresa, assumindo o posto de diretor executivo, até então ocupado pelo sócio minoritário.

7. Conta a Requerente que nos últimos 5 (cinco) meses, a empresa se dedicou a fechar as operações deficitárias e realizar demissões de funcionários, priorizou as filiais existentes e, por estratégia, alterou o ponto comercial de algumas lojas, buscando uma melhor performance.

8. Segundo a Requerente, toda a reestruturação implantada promete ser promissora a partir de um novo custo operacional e uma gestão mais eficiente, contudo, ainda se faz necessária a concessão de maior prazo de pagamento e melhores condições para o adimplemento pontual de todos os compromissos até hoje existentes.

72-1194 CT | MM | BM | JS

Fone: +55 11 3211-3010 / Fax: +55 11 3255-3727
R. Major Quedinho, 111 - 18º andar • Centro
01050-030 • São Paulo/SP
lasproconsultores.com.br

Fone: + 39-02 79 47 65 / Fax: + 39-02 78 44 97
Via Visconti di Modrone nº 8/10
20122 • Milão/Itália
edoardoricci.it

Este documento é cópia do original, assinado digitalmente por ORESTE NESTOR DE SOUZA LASPRO e Tribunal de Justica do Estado de Sao Paulo, protocolado em 31/10/2023 às 22:27 , sob o número WE36237000001 11
Para conferir o original, acesse o site https://esaj.tjsp.jus.br/pastadigital/pg/abrirConferenciaDocumento.do, informe o processo 1000002-95.2023.8.26.0373 e código B9F204B.

LASPRO
CONSULTORES

9. Por estes motivos, a reestruturação da sociedade Requerente é necessária, viável e consentânea com o princípio da preservação da empresa, insculpido no artigo 47, da Lei nº 11.101/2005.

III. REQUISITOS PARA A RECUPERAÇÃO JUDICIAL (Art. 48)

10. O artigo 48 da Lei 11.101/2005 estabelece requisitos para o pedido de Recuperação Judicial, destacando-se que estes foram **integralmente** preenchidos pelas Requerentes, conforme os apontamentos a seguir e mapa de documentos anexo **(DOC. 01)**:

- Exercer regularmente suas atividades há mais de 2 (dois) anos **(*caput*);**
- Não ser falido e, se o foi, estejam declaradas extintas, por sentença transitada em julgado, as responsabilidades daí decorrentes **(inciso I);**
- Não ter, há menos de cinco anos, obtido concessão de recuperação judicial **(inciso II);**
- Não ter sido condenado ou não ter, como administrador ou sócio controlador, pessoa condenada por qualquer dos crimes previstos na Lei n° 11.101/2005 **(inciso IV)**.

IV. DEMONSTRATIVOS CONTÁBEIS (Art. 51 Inciso II)

11. Foram apresentados os demonstrativos contábeis referentes aos exercícios de 2020 a 2023, sendo este até o mês de agosto.

Fone: +55 11 3211-3010 / Fax: +55 11 3255-3727
R. Major Quedinho, 111 - 18º andar • Centro
01050-030 • São Paulo/SP
lasproconsultores.com.br

Fone: + 39-02 79 47 65 / Fax: + 39-02 78 44 97
Via Visconti di Modrone nº 8/10
20122 • Milão/Itália
edoardoricci.it

Este documento é cópia do original, assinado digitalmente por ORESTE NESTOR DE SOUZA LASPRO e Tribunal de Justica do Estado de Sao Paulo, protocolado em 31/10/2023 às 22:27 , sob o número WE36237000001 11
Para conferir o original, acesse o site https://esaj.tjsp.jus.br/pastadigital/pg/abrirConferenciaDocumento.do, informe o processo 1000002-95.2023.8.26.0373 e código B9F204B.

LASPRO
CONSULTORES

A. BALANÇO PATRIMONIAL (Art. 51 Inciso II a e Inciso II c)

Balanço Patrimonial (R$)	2020	2021	2022	ago/2023
A T I V O	**39.391.867**	**48.768.093**	**30.054.778**	**29.104.211**
Ativo Circulante	**32.782.035**	**40.782.941**	**24.760.072**	**23.728.114**
Caixa e equivalentes de caixa	5.416.224	2.776.357	404.975	363.987
Clientes	13.328.711	20.600.643	10.825.446	12.004.607
Estoques	11.318.424	14.850.940	12.758.409	9.439.646
Impostos e contribuições a recuperar	453.486	341.674	22.735	26.081
Outras Contas	2.265.190	2.213.327	748.508	1.893.794
Ativo Não Circulante	**6.609.832**	**7.985.152**	**5.294.706**	**5.376.097**
Depósitos Judiciais	68.617	68.617	-	-
Outras Contas	2.750.030	2.750.030	1.188.201	1.207.184
Imobilizado	3.344.755	5.013.707	3.037.001	3.400.564
Intangível	446.430	152.798	1.069.503	768.349
P A S S I V O	**39.391.867**	**48.768.093**	**30.054.778**	**29.104.212**
Passivo Circulante	**29.001.153**	**28.440.666**	**26.695.699**	**24.601.304**
Empréstimos e Financiamentos	13.982.549	6.114.091	10.355.893	11.373.719
Fornecedores	10.920.137	18.024.918	13.181.807	6.950.000
Impostos e contribuições a recolher	311.910	1.510.403	236.498	1.555.896
Obrigações Sociais	3.786.556	2.791.254	2.921.500	4.721.689
Passivo Não Circulante	**8.816.584**	**19.118.237**	**23.206.586**	**25.256.665**
Empréstimos e Financiamentos	8.393.816	18.736.981	20.274.711	21.596.381
Impostos e contribuições a recolher	422.768	381.256	2.931.874	3.660.284
Patrimônio Líquido	**1.574.130**	**1.209.189**	**- 19.847.507**	**- 20.753.757**
Capital Social	1.700.000	1.700.000	1.700.000	1.700.000
Reservas	1.609.345	1.759.345	1.759.345	1.699.345
Ajustes em exercícios anteriores	-	- 5.677	- 19.002.064	- 19.413.355
Lucros / Prejuízos Acumulados	- 1.735.214	- 2.244.479	- 4.304.787	- 4.739.747

12. O **Ativo**, ou seja, os **bens e direitos** da Requerente, apresenta constante movimentação nos últimos anos, perfazendo em agosto de 2023, a importância de R$29.104.211 (vinte e nove milhões, cento e quatro mil, duzentos e onze reais).

Fone: +55 11 3211-3010 / Fax: +55 11 3255-3727
R. Major Quedinho, 111 - 18º andar • Centro
01050-030 • São Paulo/SP
lasproconsultores.com.br

Fone: + 39-02 79 47 65 / Fax: + 39-02 78 44 97
Via Visconti di Modrone nº 8/10
20122 • Milão/Itália
edoardoricci.it

Este documento é cópia do original, assinado digitalmente por ORESTE NESTOR DE SOUZA LASPRO e Tribunal de Justica do Estado de Sao Paulo, protocolado em 31/10/2023 às 22:27 , sob o número WE36237000001 11
Para conferir o original, acesse o site https://esaj.tjsp.jus.br/pastadigital/pg/abrirConferenciaDocumento.do, informe o processo 1000002-95.2023.8.26.0373 e código B9F204B.

LASPRO
CONSULTORES

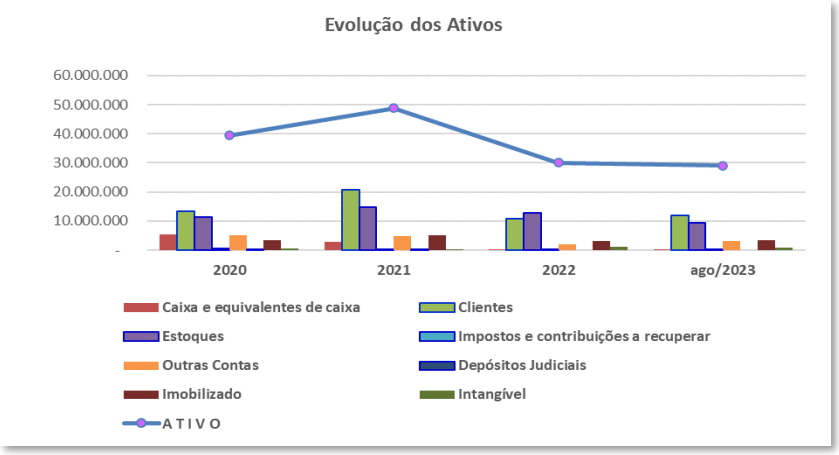

13. O principal **Ativo** da Requerente, referem-se aos valores a receber de **Clientes**, que equivalem a 41% dos bens e direitos em agosto de 2023, o que corresponde a R$12 milhões (doze milhões de reais).

14. Assim como os recebíveis de clientes, os **Estoques** de mercadorias para revenda contribuíram para movimentação dos **Ativos** nos últimos anos. Apresenta, em agosto de 2023, o montante de R$9,4 milhões (nove milhões e quatrocentos mil reais), representando outros 40% dos bens e direitos.

15. O **Imobilizado** representa 12% dos **Ativos** em agosto de 2023, totalizando a importância **líquida** de R$3,4 milhões (três milhões e quatrocentos mil reais). Ainda, existem outros R$768 mil (setecentos e sessenta e oito mil reais) em **Intangível** e R$1,2 milhões (um milhão e duzentos mil reais) em **Outras Contas**, relativo ao **Diferido Fiscal**[1].

[1] Os **ativos fiscais diferidos**, ou também denominados créditos tributários, são ativos de natureza tributária advindos de diferenças temporárias, de prejuízos fiscais e de bases negativas, que podem ser registrados contabilmente.

Fone: +55 11 3211-3010 / Fax: +55 11 3255-3727
R. Major Quedinho, 111 - 18º andar • Centro
01050-030 • São Paulo/SP
lasproconsultores.com.br

Fone: + 39-02 79 47 65 / Fax: + 39-02 78 44 97
Via Visconti di Modrone nº 8/10
20122 • Milão/Itália
edoardoricci.it

Este documento é cópia do original, assinado digitalmente por ORESTE NESTOR DE SOUZA LASPRO e Tribunal de Justica do Estado de Sao Paulo, protocolado em 31/10/2023 às 22:27 , sob o número WE36237000001 11
Para conferir o original, acesse o site https://esaj.tjsp.jus.br/pastadigital/pg/abrirConferenciaDocumento.do, informe o processo 1000002-95.2023.8.26.0373 e código B9F204B.

LASPRO
CONSULTORES

501	**1.2**	**ATIVO NÃO-CIRCULANTE**	**6.347.338,64d**	**28.990,55**	**2.207.416,56**	**4.168.912,63d**
111	**1.2.4**	**IMOBILIZADO**	**2.853.643,58d**	**14.224,00**	**207.416,56**	**2.660.451,02d**
112	**1.2.4.01**	**IMÓVEIS**	**1.237.555,69d**	**0,00**	**0,00**	**1.237.555,69d**
113	1.2.4.01.000001	TERRENOS	435.000,00d	0,00	0,00	435.000,00d
11583	1.2.4.01.000003	CONSTRUÇÕES - LOJA 25	0,00	0,00	0,00	0,00
115	1.2.4.01.000004	CONSTRUÇÕES	802.555,69d	0,00	0,00	802.555,69d
116	**1.2.4.02**	**MÓVEIS E UTENSÍLIOS**	**3.094.683,51d**	**0,00**	**0,00**	**3.094.683,51d**
117	1.2.4.02.000001	MÓVEIS E UTENSÍLIOS	3.082.948,91d	0,00	0,00	3.082.948,91d
14305	1.2.4.02.000002	TELEFONE	11.734,60d	0,00	0,00	11.734,60d
14306	1.2.4.02.000003	APARELHO DE FAX	0,00	0,00	0,00	0,00
118	**1.2.4.03**	**MÁQUINAS, EQUIPAMENTOS E FERRAMENTAS**	**193.774,61d**	**110,00**	**1.987,26**	**191.897,35d**
119	1.2.4.03.000001	MÁQUINAS E EQUIPAMENTOS	193.774,61d	110,00	1.987,26	191.897,35d
120	**1.2.4.04**	**VEÍCULOS**	**58.596,63d**	**0,00**	**0,00**	**58.596,63d**
121	1.2.4.04.000001	VEÍCULOS	58.596,63d	0,00	0,00	58.596,63d
122	**1.2.4.05**	**OUTRAS IMOBILIZACOES**	**1.417.215,48d**	**14.114,00**	**0,00**	**1.431.329,48d**
542	1.2.4.05.000001	COMPUTADORES E PERIFERICOS	1.029.580,76d	14.114,00	0,00	1.043.694,76d
544	1.2.4.05.000002	INSTALAÇÕES	377.520,18d	0,00	0,00	377.520,18d
548	1.2.4.05.000003	BENF. EM IMOVEIS DE TERC	0,00	0,00	0,00	0,00
20411	1.2.4.05.000004	SISTEMA DE SEGURANCA	10.114,54d	0,00	0,00	10.114,54d
125	**1.2.4.07**	**(-) DEPRECIAÇÕES, AMORT. E EXAUS. ACUMUL**	**3.148.182,34c**	**0,00**	**205.429,30**	**3.353.611,64c**
126	1.2.4.07.000001	(-) DEPRECIAÇÕES DE EDIFÍCIOS E CONSTRUCOES	230.294,28c	0,00	13.322,42	243.616,70c
127	1.2.4.07.000002	(-) DEPRECIAÇÕES DE MÓVEIS E UTENSÍLIOS	1.551.572,13c	0,00	51.176,94	1.602.749,07c
128	1.2.4.07.000003	(-) DEPRECIAÇÕES DE MÁQUINAS, EQUIP. FER	71.299,76c	0,00	3.216,66	74.516,42c
129	1.2.4.07.000004	(-) DEPRECIAÇÕES DE VEÍCULOS	21.167,98c	0,00	1.957,12	23.125,10c
543	1.2.4.07.000008	(-) DEPREC. COMPUTADORES E ACESSORIOS	504.422,29c	0,00	17.269,76	521.692,05c
545	1.2.4.07.000009	(-) DEPREC. INSTALAÇÕES	136.794,49c	0,00	6.266,84	143.061,33c
549	1.2.4.07.000011	(-) AMORTIZACAO DE INTANGIVEL	628.256,09c	0,00	111.856,86	740.112,95c
20412	1.2.4.07.000012	(-) DEPRECIACAO DE SISTEMA DE SEGURANCA	1.038,53c	0,00	167,90	1.206,43c
20521	1.2.4.07.000013	(-) S/APARELHOS TELEFONICOS	3.336,79c	0,00	194,80	3.531,59c
502	**1.2.5**	**INTANGÍVEL**	**3.493.695,06d**	**14.766,55**	**2.000.000,00**	**1.508.461,61d**
123	**1.2.5.01**	**MARCAS, DIREITOS E PATENTES**	**3.493.695,06d**	**14.766,55**	**2.000.000,00**	**1.508.461,61d**
546	1.2.5.01.000001	SOFTWARES	3.493.695,06d	14.766,55	2.000.000,00	1.508.461,61d
87	**1.3**	**ATIVO PERMANENTE**	**1.207.184,21d**	**0,00**	**0,00**	**1.207.184,21d**
132	**1.3.1**	**ATIVO DIFERIDO**	**1.207.184,21d**	**0,00**	**0,00**	**1.207.184,21d**
133	**1.3.1.01**	**ATIVO DIFERIDO FISCAL**	**1.207.184,21d**	**0,00**	**0,00**	**1.207.184,21d**
134	1.3.1.01.000001	ATIVO DIFERIDO FISCAL	1.207.184,21d	0,00	0,00	1.207.184,21d

16. A rubrica **Caixa e Equivalentes de Caixa** contempla os **recursos para utilização imediata**, alocadas em caixa, conta corrente e aplicações financeiras. No mês de agosto de 2023, apresenta o saldo de R$364 mil (trezentos e sessenta e quatro mil reais), consideravelmente inferior ao escriturado em 2020 (R$5,4 milhões).

17. O **Passivo Total** somou em agosto de 2023, R$49.857.968 (quarenta e nove milhões, oitocentos e cinquenta e sete mil, novecentos e sessenta e oito reais), montante consideravelmente superior ao escriturado em 2020, na importância de R$37.817.737 (trinta e sete milhões, oitocentos e dezessete mil, setecentos e trinta e sete reais), estando abaixo sua composição e evolução nos últimos anos:

72-1194 CT | MM | BM | JS

Fone: +55 11 3211-3010 / Fax: +55 11 3255-3727
R. Major Quedinho, 111 - 18° andar • Centro
01050-030 • São Paulo/SP
lasproconsultores.com.br

Fone: + 39-02 79 47 65 / Fax: + 39-02 78 44 97
Via Visconti di Modrone n° 8/10
20122 • Milão/Itália
edoardoricci.it

Este documento é cópia do original, assinado digitalmente por ORESTE NESTOR DE SOUZA LASPRO e Tribunal de Justica do Estado de Sao Paulo, protocolado em 31/10/2023 às 22:27 , sob o número WE36237000001 11
Para conferir o original, acesse o site https://esaj.tjsp.jus.br/pastadigital/pg/abrirConferenciaDocumento.do, informe o processo 1000002-95.2023.8.26.0373 e código B9F204B.

LASPRO
CONSULTORES

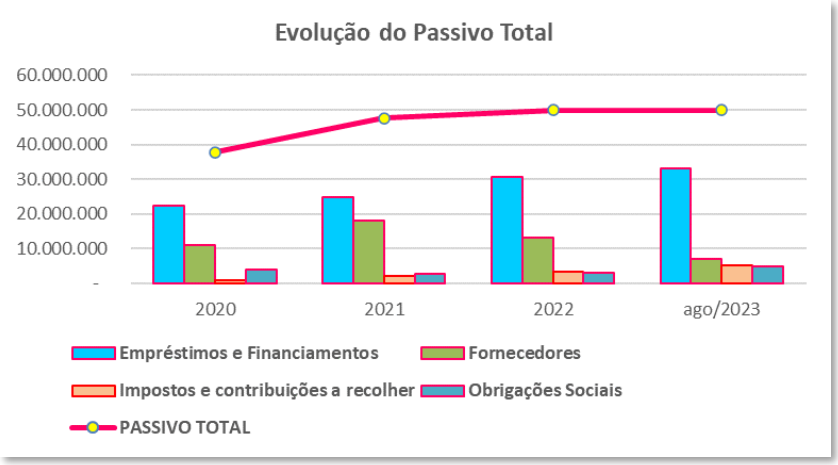

18. Nota-se que o **principal fator para o aumento** identificado está relacionado à movimentação da rubrica de **Empréstimos e Financiamentos**, que soma R$33 milhões (trinta e três milhões de reais), o equivalente a **66% do endividamento constituído até agosto de 2023**.

19. Os outros 34% **do endividamento constituído até agosto de 2023**, referem-se a:

- **Fornecedores** com R$6,9 milhões (seis milhões e novecentos mil reais).

- **Impostos e Contribuições a Recolher** em constante crescente, com saldo de R$5,2 milhões (cinco milhões e duzentos mil reais).

- **Obrigações Sociais** em constante crescente, com a importância de R$4,7 milhões (quatro milhões e setecentos mil reais).

72-1194 CT | MM | BM | JS

Fone: +55 11 3211-3010 / Fax: +55 11 3255-3727
R. Major Quedinho, 111 - 18º andar • Centro
01050-030 • São Paulo/SP
lasproconsultores.com.br

Fone: + 39-02 79 47 65 / Fax: + 39-02 78 44 97
Via Visconti di Modrone nº 8/10
20122 • Milão/Itália
edoardoricci.it

Este documento é cópia do original, assinado digitalmente por ORESTE NESTOR DE SOUZA LASPRO e Tribunal de Justica do Estado de Sao Paulo, protocolado em 31/10/2023 às 22:27 , sob o número WE36237000001 11
Para conferir o original, acesse o site https://esaj.tjsp.jus.br/pastadigital/pg/abrirConferenciaDocumento.do, informe o processo 1000002-95.2023.8.26.0373 e código B9F204B.

LASPRO
CONSULTORES

2.1.5	**OBRIGAÇÕES TRABALHISTA E PREVIDENCIÁRIA**	**4.163.342,50c**	**5.214.057,02**	**5.772.403,21**	**4.721.688,69c**
2.1.5.01	**OBRIGAÇÕES COM O PESSOAL**	**470.315,22c**	**3.613.673,45**	**3.546.872,22**	**403.513,99c**
2.1.5.01.000001	SALÁRIOS E ORDENADOS A PAGAR	437.969,56c	2.961.961,29	2.905.943,54	381.951,81c
2.1.5.01.000002	PRÓ-LABORE A PAGAR	14.054,69c	14.054,69	21.562,18	21.562,18c
2.1.5.01.000005	PENSAO ALIMENTICIA	0,00	9.951,38	9.951,38	0,00
2.1.5.01.000011	RESCISOES A PAGAR	18.290,97c	627.706,09	609.415,12	0,00
2.1.5.02	**OBRIGAÇÕES SOCIAIS**	**595.508,46c**	**501.029,18**	**1.118.534,25**	**1.213.013,53c**
2.1.5.02.000001	INSS A RECOLHER	502.710,03c	184.223,34	809.604,27	1.128.090,96c
2.1.5.02.000002	FGTS A RECOLHER	92.798,43c	316.805,84	308.929,98	84.922,57c
2.1.5.03	**PROVISÕES**	**3.097.518,82c**	**1.099.354,39**	**1.106.996,74**	**3.105.161,17c**
2.1.5.03.000001	PROVISÕES PARA FÉRIAS	2.296.815,38c	769.435,27	597.796,40	2.125.176,51c
2.1.5.03.000002	PROVISÕES PARA 13º SALÁRIO	800.703,44c	329.919,12	509.200,34	979.984,66c

20. O **Patrimônio Líquido** constou **<u>negativo</u>** em todo período analisado, ou seja, a soma de bens e direitos não cobre o valor da soma das obrigações contraídas, **indicando a insolvência de cobertura patrimonial**, especialmente em razão das movimentações em "ajustes em exercícios anteriores", somado aos "prejuízos" auferidos em exercícios anteriores, até agosto de 2023.

Demonstrações das mutações do patrimônio líquido
Farmácia Nossa Senhora do Rosário Ltda
CNPJ: 59.603.977/0001-46
Em reais, exceto quando indicado de outra forma

	Capital social	Reserva de capital	Lucros acumulados	Prejuizos acumulados	Ajustes de exercícios anteriores	Total
1º de janeiro de 2020	1.700.000,00	-	809.344,63			2.509.344,63
Aumento em reserva de capital		800.000,00				800.000,00
Prejuízo do exercício				- 1.735.214,31		- 1.735.214,31
Em 31 de dezembro de 2020	1.700.000,00	800.000,00	809.344,63	- 1.735.214,31		1.574.130,32
Aumento em reserva de capital		150.000,00				150.000,00
Aumento em ajustes de exercícios anteriores					- 5.676,69	- 5.676,69
Prejuízo do exercício	-	-		- 509.264,78		- 509.264,78
Em 31 de dezembro de 2021	1.700.000,00	950.000,00	809.344,63	- 2.244.479,09	- 5.676,69	1.209.188,85
Aumento de capital	-				-	
Aumento em ajustes de exercícios anteriores					- 18.996.387,07	- 18.996.387,07
Prejuízo do exercício				- 2.060.308,38		- 2.060.308,38
Em 31 de dezembro de 2022	1.700.000,00	950.000,00	809.344,63	- 4.304.787,47	- 19.002.063,76	- 19.847.506,60
Diminuição em reservas de capital		- 60.000,00			-	- 60.000,00
Aumento em ajustes de exercícios anteriores					- 411.290,82	- 411.290,82
Prejuízo do exercício	-	-		- 434.959,23		- 434.959,23
Em 31 agosto de 2023	1.700.000,00	890.000,00	809.344,63	- 4.739.746,70	- 19.413.354,58	- 20.753.756,65

- Nota-se, que durante o exercício de 2022, houve a escrituração do montante de R$18,996 milhões (dezoito milhões, novecentos e noventa e seis mil reais),

Fone: +55 11 3211-3010 / Fax: +55 11 3255-3727
R. Major Quedinho, 111 - 18º andar • Centro
01050-030 • São Paulo/SP
lasproconsultores.com.br

Fone: + 39-02 79 47 65 / Fax: + 39-02 78 44 97
Via Visconti di Modrone nº 8/10
20122 • Milão/Itália
edoardoricci.it

Este documento é cópia do original, assinado digitalmente por ORESTE NESTOR DE SOUZA LASPRO e Tribunal de Justica do Estado de Sao Paulo, protocolado em 31/10/2023 às 22:27 , sob o número WE36237000001 11
Para conferir o original, acesse o site https://esaj.tjsp.jus.br/pastadigital/pg/abrirConferenciaDocumento.do, informe o processo 1000002-95.2023.8.26.0373 e código B9F204B.

LASPRO
CONSULTORES

em “ajustes de exercícios anteriores”, o que indica a contrapartida da redução dos ativos, na fração de 38%, quando comparados com o ano anterior (2021).

21. Ademais, **o Capital Social** escriturado nos últimos anos está de acordo com as informações societárias:

O capital social e de R$ 1.700.000,00 (Um Milhão e Setecentos mil reais), dividido em 1.700.000 (Um Milhão e Setecentos mil) quotas indivisíveis, no valor nominal de R$ 1,00 (um real) cada uma, totalmente subscritas e integralizadas neste ato em moeda corrente do país, ficando assim distribuído:

SÓCIOS	QUOTAS	VALOR
MARIO EDUARDO DOTTO DE ALMEIDA	1.683.000	R$1.683.000,00
ROGERIO DA CRUZ OLIVEIRA	17.000	R$ 17.000,00
TOTAL	1.700.000	R$1.700.000,00

B. DEMONSTRAÇÃO DO RESULTADO (Art. 51 Inciso II b e Inciso II c)

DRE ACUMULADA (R$)	2020	2021	2022	ago/2023
Receita Líquida de Vendas	**86.553.800**	**119.925.068**	**135.397.954**	**88.242.869**
(-) Custo de Produtos Vendidas	- 60.238.052	- 85.034.003	- 94.786.372	- 62.759.892
Lucro Bruto	**26.315.748**	**34.891.065**	**40.611.583**	**25.482.977**
(-) Despesas Operacionais	**- 25.297.889**	**- 32.648.975**	**- 39.951.324**	**- 22.354.036**
(-) Com pessoal	- 15.444.772	- 15.647.326	- 17.645.334	- 15.130.963
(-) Comerciais	- 1.315.780	- 2.025.578	- 1.980.347	- 557.129
(-) Gerais	- 9.138.242	- 16.622.385	- 23.771.633	- 11.157.301
(-) Outras	765.488	1.812.176	3.094.426	4.661.708
(-) Tributárias	- 164.583	- 165.862	351.563	- 170.352
Lucro (Prejuízo) Operacional Antes do Resultado Financeiro	**1.017.859**	**2.242.090**	**660.259**	**3.128.941**
(=) Resultado Financeiro	**- 2.632.532**	**- 2.445.371**	**- 2.720.567**	**- 3.544.142**
(-) Despesas Financeiras	- 2.940.688	- 2.792.648	- 3.377.463	- 4.097.595
(+)Receitas Financeiras	308.156	347.278	656.896	553.454
Resultado antes do IRPJ e CSLL	**- 1.614.673**	**- 203.280**	**- 2.060.308**	**- 415.201**
(-) IRPJ e CSLL	- 120.541	- 305.985	-	- 19.758
Lucro (Prejuízo) do Exercício	**- 1.735.214**	**- 509.265**	**- 2.060.308**	**- 434.959**

Fone: +55 11 3211-3010 / Fax: +55 11 3255-3727
R. Major Quedinho, 111 - 18º andar • Centro
01050-030 • São Paulo/SP
lasproconsultores.com.br

Fone: + 39-02 79 47 65 / Fax: + 39-02 78 44 97
Via Visconti di Modrone nº 8/10
20122 • Milão/Itália
edoardoricci.it

Este documento é cópia do original, assinado digitalmente por ORESTE NESTOR DE SOUZA LASPRO e Tribunal de Justica do Estado de Sao Paulo, protocolado em 31/10/2023 às 22:27 , sob o número WE36237000011 1
Para conferir o original, acesse o site https://esaj.tjsp.jus.br/pastadigital/pg/abrirConferenciaDocumento.do, informe o processo 1000002-95.2023.8.26.0373 e código B9F204B.

LASPRO
CONSULTORES

22. Apresenta normalidade na operação, entre 2020 e 2022, e **Receita Líquida** em **constante crescente**. No exercício de 2023, este até agosto, escriturou a importância de R$88.242.869 (oitenta e oito milhões, duzentos e quarenta e dois mil, oitocentos e sessenta e nove reais), o que equivale a média mensal de R$11.030.359 (onze milhões, trinta mil, trezentos e cinquenta e nove reais), levemente inferior à média calculada para o exercício de 2022.

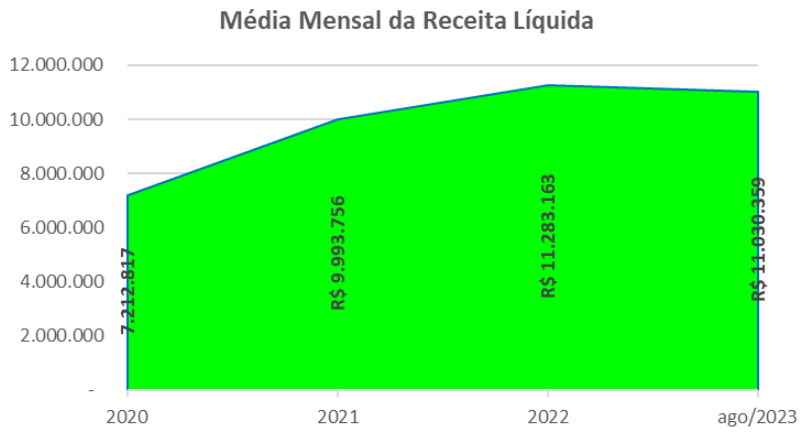

23. Após a absorção dos **Custos** das mercadorias vendidas, o **Resultado Bruto** <u>operacional</u> é **positivo** em todo o período.

24. O mesmo cenário **positivo** é observado, após a consideração dos gastos operacionais incorridos, que se referem às **Despesas com Pessoal, Comercial, Gerais, Tributárias e Outras**, o que indica que a geração de caixa advinda da sua atividade principal é suficiente para suprir com os gastos operacionais, ou seja, a operação empresarial é rentável.

25. Contudo, ao considerar o **Resultado Financeiro**, que comporta principalmente os juros incorridos sobre as obrigações constituídas, a

Fone: +55 11 3211-3010 / Fax: +55 11 3255-3727
R. Major Quedinho, 111 - 18º andar • Centro
01050-030 • São Paulo/SP
lasproconsultores.com.br

Fone: + 39-02 79 47 65 / Fax: + 39-02 78 44 97
Via Visconti di Modrone nº 8/10
20122 • Milão/Itália
edoardoricci.it

Este documento é cópia do original, assinado digitalmente por ORESTE NESTOR DE SOUZA LASPRO e Tribunal de Justica do Estado de Sao Paulo, protocolado em 31/10/2023 às 22:27 , sob o número WE36237000001 11
Para conferir o original, acesse o site https://esaj.tjsp.jus.br/pastadigital/pg/abrirConferenciaDocumento.do, informe o processo 1000002-95.2023.8.26.0373 e código B9F204B.

LASPRO
CONSULTORES

Requerente apresenta **resultado negativo nos últimos anos**. De janeiro a agosto de 2023, o resultado apurado foi de R$434.959 (quatrocentos e trinta e quatro mil, novecentos e cinquenta e nove reais), **em <u>prejuízos</u>**.

C. FLUXO DE CAIXA (Art. 51 Inciso II d)

26. À fl. 696, consta a **Demonstração do Fluxo de Caixa** de 2020 a agosto de 2023:

Demonstrações dos fluxos de caixa
Farmácia Nossa Senhora do Rosário Ltda
CNPJ: 59.603.977/0001-46
Em reais, exceto quando indicado de outra forma

	31/08/2023	31/12/2022	31/12/2021	31/12/2020
Das atividades operacionais				
Lucro líquido antes do imposto de renda e da contribuição social	(415.201,09)	(2.060.308,38)	(203.280,27)	(1.614.673,24)
Ajustes para conciliar o resultado às disponibilidades geradas pelas atividades operacionais:				
Depreciações e amortizações	434.959,23	726.467,03	573.316,64	456.892,80
Resultado na venda de ativos permanentes				
Provisão para contingências				
Ajustes efetuados diretamente no Patrimônio Líquido	(411.290,82)	(18.996.387,07)	(5.676,69)	
Decréscimo (acréscimo) em ativos				
Contas a receber	(1.179.161,42)	9.775.197,44	(7.271.932,46)	(1.544.453,54)
Estoques	3.318.763,27	2.092.530,72	(3.532.515,93)	73.961,97
Tributos a recuperar	(3.345,70)	318.938,83	111.811,93	(87.224,59)
Outros créditos	(1.164.268,82)	3.026.647,86	51.863,04	(1.465.570,95)
(Decréscimo) acréscimo em passivos				
Fornecedores	(6.231.806,74)	(4.843.111,00)	7.104.781,21	342.015,81
Impostos e contribuições a recolher	2.047.807,33	1.276.712,89	1.156.981,78	350.041,10
Obrigações Sociais	1.800.188,46	130.246,30	(995.302,45)	1.844.234,13
Outros passivos				
Caixa proveniente das operações	**(1.803.356,30)**	**(8.553.065,38)**	**(3.009.953,20)**	**(1.644.776,51)**
Juros pagos	4.097.595,41	3.377.463,39	2.792.648,40	2.940.688,00
Imposto de renda e contribuição social pagos	(19.758,14)		(305.984,51)	(120.541,07)
Caixa líquido proveniente das (aplicados nas) atividades operacionais	**2.274.480,97**	**(5.175.601,99)**	**(523.289,31)**	**1.175.370,42**
Fluxo de caixa das atividades de investimento				
Decréscimo em depósitos judiciais		68.617,21		(3.599,24)
Decrécimo em Imobilizado	(497.367,32)	333.533,77	(1.948.636,55)	(570.430,55)
Caixa líquido aplicados nas atividades de investimento	**(497.367,32)**	**402.150,98**	**(1.948.636,55)**	**(574.029,79)**
Fluxo de caixa das atividades de financiamento				
Amortização de empréstimos	(4.737.154,05)	(10.444.719,50)	(8.840.977,77)	1.846.269,47
Ingressos de empréstimos	2.979.053,04	12.846.788,51	8.523.035,76	1.489.798,62
Caixa líquido proveniente das (aplicados nas) atividades de financiamentos	**(1.758.101,01)**	**2.402.069,01**	**(317.942,01)**	**3.336.068,09**
Das atividades de financiamento com acionistas				
Reservas para futuro aumento de capital	(60.000,00)		150.000,00	800.000,00
Integralização de capital				
Caixa líquido utilizado pelas atividades de financiamento com acionistas	**(60.000,00)**		**150.000,00**	**800.000,00**
Aumento (Redução) líquido de caixa e equivalente de caixa	**(40.987,36)**	**(2.371.382,00)**	**(2.639.867,87)**	**4.737.408,72**
Caixa e equivalentes de caixa				
No início do exercício	404.974,61	2.776.356,61	5.416.224,48	678.815,76
No fim do exercício	363.987,25	404.974,61	2.776.356,61	5.416.224,48
Aumento (Redução) líquido de caixa e equivalente de caixa	**(40.987,36)**	**(2.371.382,00)**	**(2.639.867,87)**	**4.737.408,72**

72-1194 CT | MM | BM | JS

Fone: +55 11 3211-3010 / Fax: +55 11 3255-3727
R. Major Quedinho, 111 - 18º andar • Centro
01050-030 • São Paulo/SP
lasproconsultores.com.br

Fone: + 39-02 79 47 65 / Fax: + 39-02 78 44 97
Via Visconti di Modrone nº 8/10
20122 • Milão/Itália
edoardoricci.it

Este documento é cópia do original, assinado digitalmente por ORESTE NESTOR DE SOUZA LASPRO e Tribunal de Justica do Estado de Sao Paulo, protocolado em 31/10/2023 às 22:27 , sob o número WE36237000001 11
Para conferir o original, acesse o site https://esaj.tjsp.jus.br/pastadigital/pg/abrirConferenciaDocumento.do, informe o processo 1000002-95.2023.8.26.0373 e código B9F204B.

LASPRO
CONSULTORES

27. Com relação ao **Fluxo de Caixa Projetado** (fl. 702), nota-se constante flutuação no faturamento bruto mensal até setembro/2024, sendo suficiente para cobrir com os gastos projetados no mesmo período, demonstrando margem positiva advinda da geração de caixa da atividade principal.

FLUXO DE CAIXA PROJETADO PARA OS PRÓXIMOS 12 MESES
FARMÁCIA NOSSA SENHORA DO ROSÁRIO LTDA
CNPJ: 59.603.977/0001-46

Tipo	set-23	out-23	nov-23	dez-23	jan-24	fev-24	mar-24	abr-24	mai-24	jun-24	jul-24	ago-24	set-24
Faturamento Bruto	R$ 9.116.008	R$ 8.985.340	R$ 9.344.288	R$ 8.925.006	R$ 8.078.089	R$ 8.724.835	R$ 9.100.301	R$ 9.355.925	R$ 8.985.240	R$ 8.043.218	R$ 8.488.616	R$ 9.506.239	R$ 9.878.706
Impostos	-R$ 382.872	-R$ 427.702	-R$ 444.788	-R$ 424.830	-R$ 384.517	-R$ 415.302	-R$ 433.174	-R$ 445.342	-R$ 427.697	-R$ 382.857	-R$ 404.058	-R$ 452.497	-R$ 470.226
Fornecedores	-R$ 5.797.781	-R$ 5.714.676	-R$ 5.942.967	-R$ 5.676.304	-R$ 5.137.664	-R$ 5.548.995	-R$ 5.787.791	-R$ 5.950.368	-R$ 5.714.612	-R$ 5.115.487	-R$ 5.398.760	-R$ 6.045.968	-R$ 6.282.857
Despesas com pessoal	-R$ 1.066.573	-R$ 1.051.285	-R$ 1.093.282	-R$ 1.044.226	-R$ 945.136	-R$ 1.020.806	-R$ 1.064.735	-R$ 1.094.643	-R$ 1.051.273	-R$ 941.057	-R$ 993.168	-R$ 1.112.230	-R$ 1.155.809
Despesas comerciais	-R$ 483.148	-R$ 476.223	-R$ 495.247	-R$ 473.025	-R$ 428.139	-R$ 462.416	-R$ 482.316	-R$ 495.864	-R$ 476.218	-R$ 426.291	-R$ 449.897	-R$ 503.831	-R$ 523.571
Despesas gerais	-R$ 528.728	-R$ 521.150	-R$ 541.969	-R$ 517.650	-R$ 468.529	-R$ 506.040	-R$ 527.817	-R$ 542.644	-R$ 521.144	-R$ 466.507	-R$ 492.340	-R$ 551.362	-R$ 572.965
Despesas Financeiras	-R$ 756.629	-R$ 745.783	-R$ 775.576	-R$ 740.775	-R$ 670.481	-R$ 724.161	-R$ 755.325	-R$ 776.542	-R$ 745.775	-R$ 667.587	-R$ 704.555	-R$ 789.018	-R$ 819.933
Saldo de Caixa	**R$ 100.276**	**R$ 48.521**	**R$ 50.459**	**R$ 48.195**	**R$ 43.622**	**R$ 47.114**	**R$ 49.142**	**R$ 50.522**	**R$ 48.520**	**R$ 43.433**	**R$ 45.839**	**R$ 51.334**	**R$ 53.345**
Saldo Acumulado de Caixa	**R$ 100.276**	**R$ 148.797**	**R$ 199.256**	**R$ 247.451**	**R$ 291.073**	**R$ 338.187**	**R$ 387.329**	**R$ 437.851**	**R$ 486.371**	**R$ 529.804**	**R$ 575.643**	**R$ 626.976**	**R$ 680.321**

São Carlos, 15 de Outubro de 2023.

MARIO EDUARDO DOTTO DE ALMEIDA:09203348816
Digitally signed by MARIO EDUARDO DOTTO DE ALMEIDA:09203348816
Date: 2023.10.23 12:01:49 -03'00'

D. EXTRATOS BANCÁRIOS (Art. 51 Inciso VII)

28. Nos autos (fls. 1078/2096) foram acostados os extratos bancários relativos às seguintes Instituições Financeiras: ABC Brasil, Banco do Brasil, Caixa Econômica Federal, Daycoval, Itaú, Safra, Santander, Sicoob e Sofisa, estando de acordo com os saldos contábeis do mês de agosto de 2023.

V. RELAÇÃO DE CREDORES (Art. 51 Inciso III)

29. Informa a Requerente, por meio da **Relação de Credores** (fls. 2906/2912) a importância devedora de **R$57.221.063,48** (cinquenta e

Fone: +55 11 3211-3010 / Fax: +55 11 3255-3727
R. Major Quedinho, 111 - 18° andar • Centro
01050-030 • São Paulo/SP
lasproconsultores.com.br

Fone: + 39-02 79 47 65 / Fax: + 39-02 78 44 97
Via Visconti di Modrone n° 8/10
20122 • Milão/Itália
edoardoricci.it

Este documento é cópia do original, assinado digitalmente por ORESTE NESTOR DE SOUZA LASPRO e Tribunal de Justica do Estado de Sao Paulo, protocolado em 31/10/2023 às 22:27 , sob o número WE36237000001 11
Para conferir o original, acesse o site https://esaj.tjsp.jus.br/pastadigital/pg/abrirConferenciaDocumento.do, informe o processo 1000002-95.2023.8.26.0373 e código B9F204B.

LASPRO
CONSULTORES

sete milhões, duzentos e vinte e um mil, sessenta e três reais e quarenta e oito centavos) sendo:

Classe		Valor
I	R$	206.092,55
III	R$	56.286.473,96
IV	R$	728.496,97
Total	**R$**	**57.221.063,48**

VI. FUNCIONÁRIOS (Art. 51 Inciso IV)

30. Às fls. 1067/1073 consta a **Relação de Colaboradores**, indicando de forma analítica a função e salário, além da existência, ou não, de valores de indenização e/ou outras parcelas a serem quitadas.

VII. CERTIDÕES

31. Em observância ao disposto no artigo 51 e incisos da Lei nº 11.101/2005, que trata das certidões exigidas para a instrução do pedido de Recuperação Judicial, esta Auxiliar passará a externar as suas considerações nos subitens a seguir.

VII.1. CERTIDÃO DE REGULARIDADE NO REGISTRO PÚBLICO DE EMPRESAS (Art. 51 Inciso V)

32. Como requisitos previstos no artigo 51, inciso V da Lei nº 11.101/2005, exigem-se: *"certidão de regularidade do devedor no Registro Público de Empresas, o ato constitutivo atualizado e as atas de nomeações dos atuais administradores"*.

Fone: +55 11 3211-3010 / Fax: +55 11 3255-3727
R. Major Quedinho, 111 - 18º andar • Centro
01050-030 • São Paulo/SP
lasproconsultores.com.br

Fone: + 39-02 79 47 65 / Fax: + 39-02 78 44 97
Via Visconti di Modrone nº 8/10
20122 • Milão/Itália
edoardoricci.it

Este documento é cópia do original, assinado digitalmente por ORESTE NESTOR DE SOUZA LASPRO e Tribunal de Justica do Estado de Sao Paulo, protocolado em 31/10/2023 às 22:27 , sob o número WE36237000001 11
Para conferir o original, acesse o site https://esaj.tjsp.jus.br/pastadigital/pg/abrirConferenciaDocumento.do, informe o processo 1000002-95.2023.8.26.0373 e código B9F204B.

LASPRO
CONSULTORES

33. Como requisito previsto no artigo 51, V da Lei 11.101/2005, a Requerente apresentou certidão de regularidade do devedor no Registro Público de Empresas e contrato social atualizado com a nomeação dos administradores, às fls. 588/597 (Contrato Social) e fls. 601/624 (certidão simplificada da JUCESP).

VII.2. CERTIDÃO CARTORÁRIA DE PROTESTOS (Art. 51 Inciso VIII)

34. O artigo 51, inciso VIII, assim dispõe: "*As certidões dos cartórios de protestos situados na comarca do domicílio ou sede do devedor e naquelas onde possui filial*".

35. Em atendimento ao artigo 51, inciso VIII da Lei 11.101/2005, a Requerente apresentou as certidões dos cartórios de protestos situado na comarca São Carlos/SP às fls. 2098/2143, estando, portando, cumprida a exigência legal.

VII.3. AÇÕES JUDICIAIS (Art. 51 Inciso IX)

36. Em atendimento à determinação do artigo 51, inciso IX, que trata da necessidade de apresentação da relação, subscrita pelo devedor, de todas as ações judiciais em que figure como parte, a Requerente apresentou relatório das ações às fls. 2144/2145.

Fone: +55 11 3211-3010 / Fax: +55 11 3255-3727
R. Major Quedinho, 111 - 18º andar • Centro
01050-030 • São Paulo/SP
lasproconsultores.com.br

Fone: + 39-02 79 47 65 / Fax: + 39-02 78 44 97
Via Visconti di Modrone nº 8/10
20122 • Milão/Itália
edoardoricci.it

Este documento é cópia do original, assinado digitalmente por ORESTE NESTOR DE SOUZA LASPRO e Tribunal de Justica do Estado de Sao Paulo, protocolado em 31/10/2023 às 22:27 , sob o número WE36237000001 11
Para conferir o original, acesse o site https://esaj.tjsp.jus.br/pastadigital/pg/abrirConferenciaDocumento.do, informe o processo 1000002-95.2023.8.26.0373 e código B9F204B.

LASPRO
CONSULTORES

VIII. A RELAÇÃO DOS BENS DOS SÓCIOS E DOS ADMINISTRADORES DO DEVEDOR (Art. 51 Inciso VI)

37. Em atendimento ao artigo 51, VI, da Lei nº 11.101/2005, o sócio Mário Eduardo Dotto de Almeida apresentou às fls. 1074/1077.

IX. PASSIVO FISCAL (Art. 51 Inciso X)

38. Às fls. 2404/2405, consta o relatório detalhado do passivo fiscal atualizado.

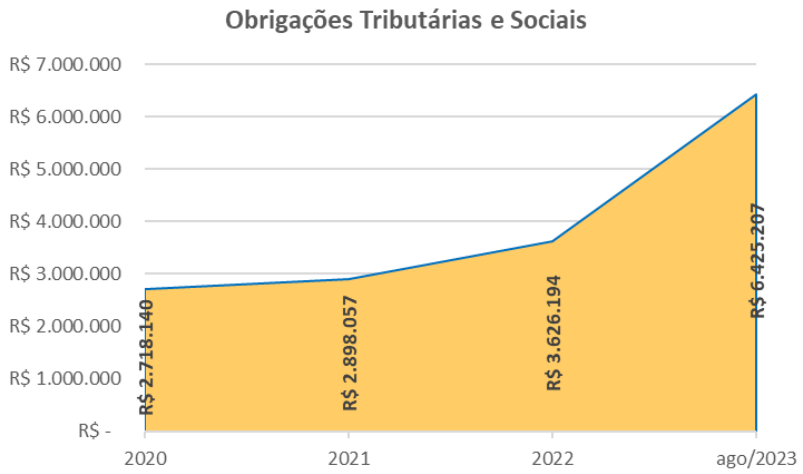

39. O **Passivo Fiscal** escriturado em agosto de 2023, soma a importância de R$6,4 milhões (seis milhões e quatrocentos mil reais), consideravelmente superior ao montante apresentado em 2020, na ordem de 2,7 milhões (dois milhões e setecentos mil reais).

Fone: +55 11 3211-3010 / Fax: +55 11 3255-3727
R. Major Quedinho, 111 - 18º andar • Centro
01050-030 • São Paulo/SP
lasproconsultores.com.br

Fone: + 39-02 79 47 65 / Fax: + 39-02 78 44 97
Via Visconti di Modrone nº 8/10
20122 • Milão/Itália
edoardoricci.it

Este documento é cópia do original, assinado digitalmente por ORESTE NESTOR DE SOUZA LASPRO e Tribunal de Justica do Estado de Sao Paulo, protocolado em 31/10/2023 às 22:27 , sob o número WE36237000001 11
Para conferir o original, acesse o site https://esaj.tjsp.jus.br/pastadigital/pg/abrirConferenciaDocumento.do, informe o processo 1000002-95.2023.8.26.0373 e código B9F204B.

LASPRO
CONSULTORES

40. Assim, com base nas informações contábeis, o **endividamento fiscal**, no mês de agosto de 2023, se faz composto pelos seguintes saldos:

DESCRIÇÃO		ago/23
IMPOSTOS E CONTRIBUIÇÕES A RECOLHER		
ICMS A RECOLHER	R$	194.380
ISS A RECOLHER	R$	7.334
PROVISÃO P/ CONTRIBUIÇÃO SOCIAL S/ LUCRO	R$	8.748
IMPOSTO DE RENDA A RECOLHER	R$	11.010
IRRF A RECOLHER	R$	70.635
PIS A RECOLHER	R$	52.228
COFINS A RECOLHER	R$	247.100
CSRF A RECOLHER	R$	36.674
ISS RETIDO A RECOLHER	R$	251
IMPOSTOS E TAXAS MUNICIPAIS	R$	350
ICMS ANTECIPADO A RECOLHER	R$	53.270
IRRF S/ NF.SERVIÇOS	R$	11.137
IRRF S/ ALUGUEL	R$	26.827
IPTU A RECOLHER	R$	11.303
OBRIGAÇÕES SOCIAIS		
INSS A RECOLHER	R$	1.128.091
FGTS A RECOLHER	R$	84.923
PARCELAMENTOS		
PARCELAMENTO LEI 11941/2009	R$	29.305
PARCELAMENTO ICMS CP	R$	344.418
PARCELAMENTO SIMPLIFICADO CADIN CP Nº 501165322316	R$	13.954
PARCELAMENTO FEDERAL CP - Nº 505365802335	R$	249.942
PARCELAMENTO SIMPLIFICADO INSS	R$	3.843.330
TOTAL	**R$**	**6.425.207**

41. Às fls. 2404/2405, constam informações relativas ao **Passivo Fiscal** do qual totaliza a importância de R$8,3 milhões (oito milhões e trezentos mil reais) corroborando com os demonstrativos contábeis, salvo em relação a atualização do montante devedor.

72-1194 CT | MM | BM | JS

Fone: +55 11 3211-3010 / Fax: +55 11 3255-3727
R. Major Quedinho, 111 - 18º andar • Centro
01050-030 • São Paulo/SP
lasproconsultores.com.br

Fone: + 39-02 79 47 65 / Fax: + 39-02 78 44 97
Via Visconti di Modrone nº 8/10
20122 • Milão/Itália
edoardoricci.it

Este documento é cópia do original, assinado digitalmente por ORESTE NESTOR DE SOUZA LASPRO e Tribunal de Justica do Estado de Sao Paulo, protocolado em 31/10/2023 às 22:27 , sob o número WE36237000001 11
Para conferir o original, acesse o site https://esaj.tjsp.jus.br/pastadigital/pg/abrirConferenciaDocumento.do, informe o processo 1000002-95.2023.8.26.0373 e código B9F204B.

LASPRO
CONSULTORES

RELATÓRIO DO PASSIVO FISCAL/TRIBUTÁRIO

CREDOR	NATUREZA	CLASSIFICAÇÃO DO CRÉDITO	ORIGEM	VENCIMENTO	VALOR ATUALIZADO DO DÉBITO
Receita Federal do Brasil	IRRF	Extraconcursal - Passivo fiscal	Prestador de Serviços PJ	20/09/2023	R$ 28.960,30
Receita Federal do Brasil	IRRF	Extraconcursal - Passivo fiscal	Prestador de Serviços PJ	19/05/2023	R$ 3.735,54
Receita Federal do Brasil	IRRF	Extraconcursal - Passivo fiscal	Prestador de Serviços PJ	20/06/2023	R$ 2.408,42
Receita Federal do Brasil	IRRF	Extraconcursal - Passivo fiscal	Prestador de Serviços PJ	20/07/2023	R$ 2.387,51
Receita Federal do Brasil	IRRF	Extraconcursal - Passivo fiscal	Prestador de Serviços PJ	18/08/2023	R$ 2.079,14
Receita Federal do Brasil	IRRF	Extraconcursal - Passivo fiscal	Aluguel pago à Pessoa Física	19/05/2023	R$ 16.670,39
Receita Federal do Brasil	IRRF	Extraconcursal - Passivo fiscal	Aluguel pago à Pessoa Física	20/07/2023	R$ 10.589,37
Receita Federal do Brasil	IRRF	Extraconcursal - Passivo fiscal	Aluguel pago à Pessoa Física	18/08/2023	R$ 8.623,31
Receita Federal do Brasil	PIS	Extraconcursal - Passivo fiscal	Venda de Produtos (Atividade fim)	25/05/2023	R$ 8.823,72
Receita Federal do Brasil	PIS	Extraconcursal - Passivo fiscal	Venda de Produtos (Atividade fim)	23/06/2023	R$ 13.005,50
Receita Federal do Brasil	PIS	Extraconcursal - Passivo fiscal	Venda de Produtos (Atividade fim)	25/07/2023	R$ 14.591,15
Receita Federal do Brasil	PIS	Extraconcursal - Passivo fiscal	Venda de Produtos (Atividade fim)	25/08/2023	R$ 14.092,61
Receita Federal do Brasil	COFINS	Extraconcursal - Passivo fiscal	Venda de Produtos (Atividade fim)	25/05/2023	R$ 40.640,27
Receita Federal do Brasil	COFINS	Extraconcursal - Passivo fiscal	Venda de Produtos (Atividade fim)	23/06/2023	R$ 69.561,16
Receita Federal do Brasil	COFINS	Extraconcursal - Passivo fiscal	Venda de Produtos (Atividade fim)	25/07/2023	R$ 68.614,99
Receita Federal do Brasil	COFINS	Extraconcursal - Passivo fiscal	Venda de Produtos (Atividade fim)	25/08/2023	R$ 64.606,75
Receita Federal do Brasil	RET CONTR PJ A PJ	Extraconcursal - Passivo fiscal	Contratação de Serviços	19/05/2023	R$ 11.583,16
Receita Federal do Brasil	RET CONTR PJ A PJ	Extraconcursal - Passivo fiscal	Contratação de Serviços	20/06/2023	R$ 8.631,01
Receita Federal do Brasil	RET CONTR PJ A PJ	Extraconcursal - Passivo fiscal	Contratação de Serviços	20/07/2023	R$ 8.556,05
Receita Federal do Brasil	RET CONTR PJ A PJ	Extraconcursal - Passivo fiscal	Contratação de Serviços	18/08/2023	R$ 7.088,40
Receita Federal do Brasil	CP SEGURADOS	Extraconcursal - Passivo fiscal	Folha de Salários	20/09/2023	R$ 84.428,43
Receita Federal do Brasil	CP SEGURADOS	Extraconcursal - Passivo fiscal	Folha de Salários	20/09/2023	R$ 847,62
Receita Federal do Brasil	CP PATRONAL	Extraconcursal - Passivo fiscal	Folha de Salários	20/06/2023	R$ 289.710,02
Receita Federal do Brasil	CP PATRONAL	Extraconcursal - Passivo fiscal	Folha de Salários	20/07/2023	R$ 283.637,43
Receita Federal do Brasil	CP PATRONAL	Extraconcursal - Passivo fiscal	Folha de Salários	18/08/2023	R$ 261.978,56
Receita Federal do Brasil	CP PATRONAL	Extraconcursal - Passivo fiscal	Folha de Salários	20/09/2023	R$ 218.686,39
Receita Federal do Brasil	CP PATRONAL	Extraconcursal - Passivo fiscal	Folha de Salários	20/06/2023	R$ 3.463,34
Receita Federal do Brasil	CP PATRONAL	Extraconcursal - Passivo fiscal	Folha de Salários	20/07/2023	R$ 3.433,26
Receita Federal do Brasil	CP PATRONAL	Extraconcursal - Passivo fiscal	Folha de Salários	18/08/2023	R$ 3.200,79
Receita Federal do Brasil	CP PATRONAL	Extraconcursal - Passivo fiscal	Folha de Salários	20/09/2023	R$ 1.541,12
Receita Federal do Brasil	CP PATRONAL	Extraconcursal - Passivo fiscal	Folha de Salários	18/08/2023	R$ 45,08
Receita Federal do Brasil	GILRAT AJUSTADO	Extraconcursal - Passivo fiscal	Folha de Salários	20/06/2023	R$ 19.808,69
Receita Federal do Brasil	GILRAT AJUSTADO	Extraconcursal - Passivo fiscal	Folha de Salários	20/07/2023	R$ 19.381,84
Receita Federal do Brasil	GILRAT AJUSTADO	Extraconcursal - Passivo fiscal	Folha de Salários	18/08/2023	R$ 18.134,41
Receita Federal do Brasil	GILRAT AJUSTADO	Extraconcursal - Passivo fiscal	Folha de Salários	20/09/2023	R$ 15.015,89
Receita Federal do Brasil	CP TER SAL EDUC	Extraconcursal - Passivo fiscal	Folha de Salários	20/06/2023	R$ 36.213,57
Receita Federal do Brasil	CP TER SAL EDUC	Extraconcursal - Passivo fiscal	Folha de Salários	20/07/2023	R$ 35.454,51
Receita Federal do Brasil	CP TER SAL EDUC	Extraconcursal - Passivo fiscal	Folha de Salários	18/08/2023	R$ 32.747,16
Receita Federal do Brasil	CP TER SAL EDUC	Extraconcursal - Passivo fiscal	Folha de Salários	20/09/2023	R$ 27.335,69
Receita Federal do Brasil	CP TERC - INCRA	Extraconcursal - Passivo fiscal	Folha de Salários	20/06/2023	R$ 2.896,91
Receita Federal do Brasil	CP TERC - INCRA	Extraconcursal - Passivo fiscal	Folha de Salários	20/07/2023	R$ 2.836,17
Receita Federal do Brasil	CP TERC - INCRA	Extraconcursal - Passivo fiscal	Folha de Salários	18/08/2023	R$ 2.619,60
Receita Federal do Brasil	CP TERC - INCRA	Extraconcursal - Passivo fiscal	Folha de Salários	20/09/2023	R$ 2.186,70
Receita Federal do Brasil	CP TERC -SENAC	Extraconcursal - Passivo fiscal	Folha de Salários	20/06/2023	R$ 14.485,28
Receita Federal do Brasil	CP TERC -SENAC	Extraconcursal - Passivo fiscal	Folha de Salários	20/07/2023	R$ 14.181,68
Receita Federal do Brasil	CP TERC -SENAC	Extraconcursal - Passivo fiscal	Folha de Salários	18/08/2023	R$ 13.098,74
Receita Federal do Brasil	CP TERC -SENAC	Extraconcursal - Passivo fiscal	Folha de Salários	20/09/2023	R$ 10.934,17
Receita Federal do Brasil	CP TERC -SESC	Extraconcursal - Passivo fiscal	Folha de Salários	20/06/2023	R$ 21.728,09
Receita Federal do Brasil	CP TERC -SESC	Extraconcursal - Passivo fiscal	Folha de Salários	20/07/2023	R$ 21.272,61
Receita Federal do Brasil	CP TERC -SESC	Extraconcursal - Passivo fiscal	Folha de Salários	18/08/2023	R$ 19.648,24
Receita Federal do Brasil	CP TERC -SESC	Extraconcursal - Passivo fiscal	Folha de Salários	20/09/2023	R$ 16.401,34
Receita Federal do Brasil	CP TERC -SEBRAE	Extraconcursal - Passivo fiscal	Folha de Salários	20/06/2023	R$ 8.691,12
Receita Federal do Brasil	CP TERC -SEBRAE	Extraconcursal - Passivo fiscal	Folha de Salários	20/07/2023	R$ 8.508,95
Receita Federal do Brasil	CP TERC -SEBRAE	Extraconcursal - Passivo fiscal	Folha de Salários	18/08/2023	R$ 7.859,17
Receita Federal do Brasil	CP TERC -SEBRAE	Extraconcursal - Passivo fiscal	Folha de Salários	20/09/2023	R$ 6.560,46
doria Geral do Estado de São Paulo	ICMS	Extraconcursal - Passivo fiscal	Venda de Produtos (Atividade fim)	01/06/2017	R$ 306,43
doria Geral do Estado de São Paulo	ICMS	Extraconcursal - Passivo fiscal	Venda de Produtos (Atividade fim)	01/09/2017	R$ 586,65
doria Geral do Estado de São Paulo	ICMS	Extraconcursal - Passivo fiscal	Venda de Produtos (Atividade fim)	01/07/2017	R$ 1.152,28
doria Geral do Estado de São Paulo	ICMS	Extraconcursal - Passivo fiscal	Venda de Produtos (Atividade fim)	01/10/2017	R$ 822,60
doria Geral do Estado de São Paulo	ICMS	Extraconcursal - Passivo fiscal	Venda de Produtos (Atividade fim)	01/08/2017	R$ 349,87
adoria Geral da Fazenda Nacional	PARCELAMENTO	Extraconcursal - Passivo fiscal	Folha de Salários/Atividade Fim	N/A	R$ 598.751,91
a da Fazenda do Estado de São Paulo	PARCELAMENTOS	Extraconcursal - Passivo fiscal	Venda de Produtos (Atividade fim)	N/A	R$ 613.993,54
Receita Federal do Brasil	PARCELAMENTOS	Extraconcursal - Passivo fiscal	Folha de Salários/Atividade Fim	N/A	R$ 5.150.619,24
				TOTAL:	**R$ 8.300.804,30**

72-1194 CT | MM | BM | JS

Fone: +55 11 3211-3010 / Fax: +55 11 3255-3727
R. Major Quedinho, 111 - 18° andar • Centro
01050-030 • São Paulo/SP
lasproconsultores.com.br

Fone: + 39-02 79 47 65 / Fax: + 39-02 78 44 97
Via Visconti di Modrone n° 8/10
20122 • Milão/Itália
edoardoricci.it

Este documento é cópia do original, assinado digitalmente por ORESTE NESTOR DE SOUZA LASPRO e Tribunal de Justica do Estado de Sao Paulo, protocolado em 31/10/2023 às 22:27 , sob o número WE36237000001 11
Para conferir o original, acesse o site https://esaj.tjsp.jus.br/pastadigital/pg/abrirConferenciaDocumento.do, informe o processo 1000002-95.2023.8.26.0373 e código B9F204B.

LASPRO
CONSULTORES

- Nota-se, que os valores em aberto, conforme informa a Requerente, referem-se à competência do exercício corrente, com exceção do débito junto à Procuradoria Geral do Estado de São Paulo – ICMS e Parcelamentos.

- Ainda, existem valores de ICMS, PIS e COFINS, que conjuntamente, somam R$26 mil (vinte e seis mil reais), além de outros R$1,2 milhões (um milhão e duzentos mil reais), ambos em agosto de 2023, relativos a **créditos tributários**, registrados no Ativo.

X. RELAÇÃO DE BENS E DIREITOS INTEGRANTES DO ATIVO NÃO CIRCULANTE (Art. 51 inciso XI)

42. Às fls. 2406/2421, constam informações relativas à abertura do Imobilizado. Ademais, além do **Imobilizado**, o **Ativo Não Circulante** da Requerente é composto pelo **Intangível** e **Diferido**, cuja abertura é demonstrada nos demonstrativos contábeis apresentados nos autos.

XI. DAS DILIGÊNCIAS – CONSTATAÇÃO DA ATIVIDADE

43. Com a finalidade de constatar a efetiva atividade da Requerente, em **30/10/2023**, esta Auxiliar por intermédio do seu preposto Sr. Antonio Carlos Quintiliano que compareceu aos endereços da Requerente, sendo constatadas as informações anexas (**DOC. 02**).

44. Além disso, foram respondidas as seguintes questões:

Fone: +55 11 3211-3010 / Fax: +55 11 3255-3727
R. Major Quedinho, 111 - 18º andar • Centro
01050-030 • São Paulo/SP
lasproconsultores.com.br

Fone: + 39-02 79 47 65 / Fax: + 39-02 78 44 97
Via Visconti di Modrone nº 8/10
20122 • Milão/Itália
edoardoricci.it

Este documento é cópia do original, assinado digitalmente por ORESTE NESTOR DE SOUZA LASPRO e Tribunal de Justica do Estado de Sao Paulo, protocolado em 31/10/2023 às 22:27 , sob o número WE36237000001 11
Para conferir o original, acesse o site https://esaj.tjsp.jus.br/pastadigital/pg/abrirConferenciaDocumento.do, informe o processo 1000002-95.2023.8.26.0373 e código B9F204B.

LASPRO
CONSULTORES

1. Os imóveis da requerente são próprios?
R. Todos os imóveis são alugados, não existindo nenhum imóvel próprio na operação.

2. Quantos funcionários ativos possui a Requerente?
R. 323 funcionários.

3. Existem funcionários em *home office*?
R. Existem 2 funcionários em *home office.*

4. Houve demissões?
R. Ocorreram demissões em função de encerrar atividades em alguns pontos de venda.

5. Os salários dos funcionários ativos estão em dia?
R. Salários todos em dia.

6. Os impostos estão sendo pagos?
R. Uma parte dos impostos estão parcelados, outra parte em aberto contudo, a Requerente já está estudando as possibilidades de parcelamento.

7. Como funcionam os turnos de trabalho?
R Para atender a operação, a equipe é distribuída em turnos da seguinte forma:7:00h às 15:20h; 8:00 às 16:20h; 13:40h às 22:00h e das 14:40h às 23:00h

8. Existem Funcionários Terceirizados?
R. Existem 4 funcionários prestadores de serviço.

9. Como funciona a produção?
R. A Operação é de compra e revenda de medicamentos, perfumaria. Totalmente comercial, voltada ao varejo (população).

10. Como funciona o estoque?
R. Os Estoques são em sua maioria em seus respectivos pontos de venda.
Assim a empresa recebe produtos e medicamentos e envia aos seus pontos de venda.

11. Quem são os principais clientes?
R. Os principais clientes atendidos pela rede de farmácias é a população, consumidor final, sendo, portanto, o varejo altamente pulverizado.

72-1194 CT | MM | BM | JS

Fone: +55 11 3211-3010 / Fax: +55 11 3255-3727
R. Major Quedinho, 111 - 18º andar • Centro
01050-030 • São Paulo/SP
lasproconsultores.com.br

Fone: + 39-02 79 47 65 / Fax: + 39-02 78 44 97
Via Visconti di Modrone nº 8/10
20122 • Milão/Itália
edoardoricci.it

Este documento é cópia do original, assinado digitalmente por ORESTE NESTOR DE SOUZA LASPRO e Tribunal de Justica do Estado de Sao Paulo, protocolado em 31/10/2023 às 22:27 , sob o número WE36237000001 11
Para conferir o original, acesse o site https://esaj.tjsp.jus.br/pastadigital/pg/abrirConferenciaDocumento.do, informe o processo 1000002-95.2023.8.26.0373 e código B9F204B.

LASPRO
CONSULTORES

12. As máquinas utilizadas na operação são de propriedade das Requerentes?
R. Os computadores e equipamentos de informática, bem como os móveis utilizados nos pontos de venda são todos de propriedade da requerente.

XII. SOLICITAÇÃO DE INFORMAÇÕES COMPLEMENTARES

45. Abaixo, seguem os pontos que deverão ser mais bem esclarecidos, detalhados e/ou complementados:

XIII. DAS TUTELAS DE URGÊNCIA

46. A Requerente pleiteou em sua petição inicial as seguintes tutelas de urgência de natureza antecipada: (i) antecipação dos efeitos do *stay period* até decisão de deferimento do processamento da recuperação judicial; (ii) suspensão de medidas administrativas ou judiciais que tenham por objetivo o despejo de suas unidades, com eventual restabelecimento dos contratos de locação, se necessário; (iii) liberação dos recebíveis futuros (não performados) cedidos fiduciariamente às instituições financeiras BANCO ABC BRASIL S/A, BANCO BRADESCO S/A, BANCO DAYCOVAL S/A, BANCO SAFRA S/A, BANCO SANTANDER BRASIL S/A e BANCO SOFISA S/A; e (iv) limitação das travas bancárias contratadas junto às instituições financeiras mencionadas, com restrição de retenção de recursos financeiros no percentual contrato e sobre o saldo residual descoberto pelo FGI, com fixação de multa diária no valor sugerido de R$100.000,00 (cem mil reais).

47. Quanto ao primeiro pedido, diante do preenchimento dos requisitos para o processamento da recuperação judicial, esta

Fone: +55 11 3211-3010 / Fax: +55 11 3255-3727
R. Major Quedinho, 111 - 18º andar • Centro
01050-030 • São Paulo/SP
lasproconsultores.com.br

Fone: + 39-02 79 47 65 / Fax: + 39-02 78 44 97
Via Visconti di Modrone nº 8/10
20122 • Milão/Itália
edoardoricci.it

Este documento é cópia do original, assinado digitalmente por ORESTE NESTOR DE SOUZA LASPRO e Tribunal de Justica do Estado de Sao Paulo, protocolado em 31/10/2023 às 22:27 , sob o número WE36237000001 11
Para conferir o original, acesse o site https://esaj.tjsp.jus.br/pastadigital/pg/abrirConferenciaDocumento.do, informe o processo 1000002-95.2023.8.26.0373 e código B9F204B.

LASPRO
CONSULTORES

Auxiliar entende que o seu deferimento torna prejudicado o pedido de tutela de urgência para antecipação dos efeitos do *stay period*.

48. Em atenção ao quanto determinado na r. decisão e fls. 2914/2918, passa-se a analisar o mérito dos pedidos (ii), (iii) e (iv) acima descritos.

XIII.1. CONTRATOS DE LOCAÇÃO DAS LOJAS DA REQUERENTE

49. A Requerente sustenta a necessidade de (i) manutenção dos contratos de locação das lojas próprias das "FARMÁCIAS ROSÁRIO" (fls. 2786/2891) e (ii) declarar a impossibilidade de ser determinada ordem de despejo, ante a sujeição das obrigações financeiras aos efeitos da recuperação judicial, nos termos do artigo 49, da Lei 11.101/2005, devendo ser determinado o restabelecimento dos contratos indevidamente resolvidos, bem como a continuidade das locações, nos termos dos acordos judiciais já celebrados entre FARMÁCIAS ROSÁRIO" e seus locadores, sob pena de obstaculizar os esforços das empresas Requerentes na reestruturação de suas dívidas.

50. É certo que, durante o *stay period*, de rigor a suspensão da ordem de despejo em face da recuperanda, à luz do princípio da preservação da empresa.

51. Contudo, pondera-se somente que as relações contratuais não comportam restabelecimento em razão de pedido de recuperação judicial distribuído após a realização de despejo, *mutatis mutandis*, conforme posicionamento do Egrégio Tribunal de Justiça de São Paulo:

> *AGRAVO DE INSTRUMENTO. RECUPERAÇÃO EXTRAJUDICIAL. Requerimento de suspensão da ação de*

Fone: +55 11 3211-3010 / Fax: +55 11 3255-3727
R. Major Quedinho, 111 - 18º andar • Centro
01050-030 • São Paulo/SP
lasproconsultores.com.br

Fone: + 39-02 79 47 65 / Fax: + 39-02 78 44 97
Via Visconti di Modrone nº 8/10
20122 • Milão/Itália
edoardoricci.it

Este documento é cópia do original, assinado digitalmente por ORESTE NESTOR DE SOUZA LASPRO e Tribunal de Justica do Estado de Sao Paulo, protocolado em 31/10/2023 às 22:27 , sob o número WE36237000001 11
Para conferir o original, acesse o site https://esaj.tjsp.jus.br/pastadigital/pg/abrirConferenciaDocumento.do, informe o processo 1000002-95.2023.8.26.0373 e código B9F204B.

LASPRO
CONSULTORES

despejo. Indeferimento na origem. Decisão mantida. Contrato de locação que, muito antes do pedido de homologação da recuperação extrajudicial, estava rescindido por decisão transitada em julgado. Impossibilidade de restabelecimento da relação locatícia em razão do ajuizamento do pedido de homologação. RECURSO DESPROVIDO.
(TJSP; Agravo de Instrumento 2260564-58.2022.8.26.0000; Relator (a): AZUMA NISHI; Órgão Julgador: 1ª Câmara Reservada de Direito Empresarial; Foro Especializado 1ª RAJ/7ª RAJ/9ª RAJ - 1ª Vara Regional de Competência Empresarial e de Conflitos Relacionados à Arbitragem; Data do Julgamento: 04/09/2023; Data de Registro: 04/09/2023)

52. Ainda sobre o tema, o Egrégio Tribunal de Justiça de São Paulo possui entendimento favorável à suspensão das ações de despejo durante a vigência do *stay period*:

RECUPERAÇÃO JUDICIAL – Tutela de urgência – Suspensão da ação de despejo movida pelas agravantes no mesmo ato de deferimento do processo de recuperação judicial da agravada – Adequação – Competência do juízo recuperacional – Demanda autônoma que afeta diretamente o bem essencial da atividade da agravada – Possibilidade de suspensão – Vigência do 'stay period' – Crédito que, 'prima facie', se submete ao regime concursal – Decisão mantida – Recurso improvido."
(TJSP; Agravo de Instrumento 2010255-17.2022.8.26.0000; Relator (a): J. B. Franco de Godoi; Órgão Julgador: 1ª Câmara Reservada de Direito Empresarial; Foro Central Cível - 2ª Vara de Falências e Recuperações Judiciais; Data do Julgamento: 01/02/2023; Data de Registro: 02/02/2023)

53. Já o entendimento firmado pelo Col. Superior Tribunal de Justiça figura no sentido de que somente deve ser suspenso o <u>desapossamento</u> do bem em que desempenhada a atividade:

AGRAVO INTERNO NO RECURSO ESPECIAL. DIREITO CIVIL, EMPRESARIAL E PROCESSUAL CIVIL.

Fone: +55 11 3211-3010 / Fax: +55 11 3255-3727
R. Major Quedinho, 111 - 18º andar • Centro
01050-030 • São Paulo/SP
lasproconsultores.com.br

Fone: + 39-02 79 47 65 / Fax: + 39-02 78 44 97
Via Visconti di Modrone nº 8/10
20122 • Milão/Itália
edoardoricci.it

Este documento é cópia do original, assinado digitalmente por ORESTE NESTOR DE SOUZA LASPRO e Tribunal de Justica do Estado de Sao Paulo, protocolado em 31/10/2023 às 22:27 , sob o número WE36237000001 11
Para conferir o original, acesse o site https://esaj.tjsp.jus.br/pastadigital/pg/abrirConferenciaDocumento.do, informe o processo 1000002-95.2023.8.26.0373 e código B9F204B.

LASPRO
CONSULTORES

RECUPERAÇÃO JUDICIAL. AÇÃO DE DESPEJO. DESAPOSSAMENTO DO IMÓVEL EM QUE DESEMPENHADA A ATIVIDADE EMPRESARIAL. RECONHECIMENTO DA ESSENCIALIDADE DO BEM. COMPETÊNCIA DO JUÍZO DA RECUPERAÇÃO. PRESERVAÇÃO DA EMPRESA. MANUTENÇÃO DO ACÓRDÃO NO QUE CONCERNE. 1. "Nos termos da jurisprudência desta Corte Superior, compete ao juízo da recuperação judicial a análise acerca da essencialidade do bem para o êxito do processo de soerguimento da empresa recuperanda, ainda que a discussão envolva ativos que, como regra, não se sujeitariam ao concurso de credores." (AgInt no CC 159.799/SP, Rel. Ministra NANCY ANDRIGHI, SEGUNDA SEÇÃO, julgado em 09/06/2021, DJe 18/06/2021) 2. AGRAVO INTERNO DESPROVIDO.
(STJ - AgInt no REsp: 1784027 SP 2018/0321880-3, Data de Julgamento: 06/06/2022, T3 - TERCEIRA TURMA, Data de Publicação: DJe 09/06/2022).

54. Na linha do entendimento acima exposto, é admitida a possibilidade do juízo recuperacional obstar tão somente o desapossamento dos imóveis, o que só poderá ocorrer após prévia análise da essencialidade de cada um dos bens por este Juízo Recuperacional.

55. No caso dos autos, observa-se a existência de elementos que evidenciam a probabilidade do direito (aparente sujeição da dívida aos efeitos da recuperação judicial), mas não há nos autos elementos aptos a demonstrar o perigo de dano ou o risco ao resultado útil do processo, sendo a eventual perda de pontos comerciais uma mera possibilidade.

56. Tendo em vista que, até o momento, não há notícia da existência de ações de despejo ou medidas administrativas nesse sentido contra a Requerente, esta Auxiliar opina para que, por ora, seja indeferida a tutela de urgência

Fone: +55 11 3211-3010 / Fax: +55 11 3255-3727
R. Major Quedinho, 111 - 18º andar • Centro
01050-030 • São Paulo/SP
lasproconsultores.com.br

Fone: + 39-02 79 47 65 / Fax: + 39-02 78 44 97
Via Visconti di Modrone nº 8/10
20122 • Milão/Itália
edoardoricci.it

Este documento é cópia do original, assinado digitalmente por ORESTE NESTOR DE SOUZA LASPRO e Tribunal de Justica do Estado de Sao Paulo, protocolado em 31/10/2023 às 22:27 , sob o número WE36237000001 11
Para conferir o original, acesse o site https://esaj.tjsp.jus.br/pastadigital/pg/abrirConferenciaDocumento.do, informe o processo 1000002-95.2023.8.26.0373 e código B9F204B.

LASPRO
CONSULTORES

pleiteada, o que poderá ser posteriormente reavaliado por este D. Juízo caso demonstrado risco alegado, como determina o art. 300, CPC.

XIII.2. OPERAÇÕES BANCÁRIAS DA REQUERENTE

57. Com relação aos pedidos de tutela de urgência descritos como (iii) e (iv), numa análise preliminar, esta Auxiliar verificou a existência das 13 operações de crédito com garantia do Fundo Garantidor de Investimentos – Programa Emergencial de Acesso a Crédito – FGI PEAC contratadas junto às instituições financeiras BANCO ABC BRASIL S/A, BANCO BRADESCO S/A, BANCO DAYCOVAL S/A, BANCO SAFRA S/A, BANCO SANTANDER BRASIL S/A e BANCO SOFISA S/A, detalhadas na petição inicial (fls. 2423/2781).

58. Quanto a tais contratos, a Requerente alega que, por força da garantia prestada pelo BNDES através do FGI, o BNDES seria o credor de 80% dos saldos desses contratos, inviabilizando a extensão das garantias fiduciárias adicionais (cessões fiduciárias de direitos creditórios) prestadas às instituições financeiras ao BNDES.

59. De fato, as operações descritas na petição inicial contaram com a garantia do FGI PEAC de cobertura de 80% (oitenta por cento) do valor do crédito, nos termos do art. 14 do REGULAMENTO DE OPERAÇÕES PARA OUTORGA DE GARANTIA NO ÂMBITO DO PROGRAMA EMERGENCIAL DE ACESSO A CRÉDITO[2].

[2] https://www.bndes.gov.br/wps/wcm/connect/site/5ca5ceab-9dbb-4168-966b-12fafbc5815d/23Cir57+Circular+Anexo+IV-A+Regulamento+PEAC.pdf?MOD=AJPERES&CVID=oIGjger

Fone: +55 11 3211-3010 / Fax: +55 11 3255-3727
R. Major Quedinho, 111 - 18º andar • Centro
01050-030 • São Paulo/SP
lasproconsultores.com.br

Fone: + 39-02 79 47 65 / Fax: + 39-02 78 44 97
Via Visconti di Modrone nº 8/10
20122 • Milão/Itália
edoardoricci.it

Este documento é cópia do original, assinado digitalmente por ORESTE NESTOR DE SOUZA LASPRO e Tribunal de Justica do Estado de Sao Paulo, protocolado em 31/10/2023 às 22:27 , sob o número WE36237000001 11
Para conferir o original, acesse o site https://esaj.tjsp.jus.br/pastadigital/pg/abrirConferenciaDocumento.do, informe o processo 1000002-95.2023.8.26.0373 e código B9F204B.

LASPRO
CONSULTORES

60. Sem prejuízo da posterior comprovação do pagamento da honra pelo FGI ao Agente Financeiro em cada uma das operações garantidas, de modo a caracterizar a sub-rogação do FGI no montante efetivamente pago, observa-se que no art. 13 do Regulamento mencionado há expressa previsão de compartilhamento das eventuais garantias adicionais prestadas nas operações de crédito contratadas entre o Agente Financeiro e o FGI PEAC:

> Art. 13. Todas as garantias constituídas em favor da Operação com Outorga de Garantia do FGI PEAC, de acordo com o disposto nos artigos 11 e 12, deverão ser compartilhadas entre o Agente Financeiro e o FGI PEAC, na proporção da cobertura contratada perante o FGI PEAC.

61. Portanto, sem prejuízo da análise individualizada e pormenorizada de cada uma das operações garantidas pelo FGI PEAC por ocasião da elaboração da relação de credores do art. 7º, §2º da Lei 11.101/2005, o pedido de afastamento das garantias fiduciárias sobre a parte do crédito sub-rogado não pode ser acolhido sob o fundamento apresentado pela Requerente, haja vista a expressa previsão no Regulamento do FGI PEAC de compartilhamento das garantias contratadas junto ao Agente Financeiro.

62. Diante do compartilhamento de garantias próprio desse tipo contratual, o pedido de limitação das travas bancárias contratadas junto às instituições financeiras <u>com restrição de retenção de recursos financeiros no percentual contrato e sobre o saldo residual descoberto pelo FGI</u> encontra-se parcialmente prejudicado, eis que o pagamento da honra pelo FGI e sua sub-rogação não interferem na abrangência da cobertura das garantias fiduciárias prestadas, cabendo tão somente a limitação das retenções com base nos percentuais contratados.

72-1194 CT | MM | BM | JS

Fone: +55 11 3211-3010 / Fax: +55 11 3255-3727
R. Major Quedinho, 111 - 18º andar • Centro
01050-030 • São Paulo/SP
lasproconsultores.com.br

Fone: + 39-02 79 47 65 / Fax: + 39-02 78 44 97
Via Visconti di Modrone nº 8/10
20122 • Milão/Itália
edoardoricci.it

Este documento é cópia do original, assinado digitalmente por ORESTE NESTOR DE SOUZA LASPRO e Tribunal de Justica do Estado de Sao Paulo, protocolado em 31/10/2023 às 22:27 , sob o número WE36237000001 11
Para conferir o original, acesse o site https://esaj.tjsp.jus.br/pastadigital/pg/abrirConferenciaDocumento.do, informe o processo 1000002-95.2023.8.26.0373 e código B9F204B.

LASPRO
CONSULTORES

63. Já o pedido de tutela de urgência para liberação de recebíveis futuros (não performados) cedidos fiduciariamente merece uma análise mais cuidadosa.

64. Sustenta a Requerente que, apesar de validamente constituídas as cessões fiduciárias sobre recebíveis futuros, a constituição da propriedade fiduciária sobre tais direitos creditórios fica sujeita à condição suspensiva, esta consistente na própria constituição do direito creditório. Em outras palavras, enquanto não ocorre a conclusão da constituição do direito creditório – como a venda realizada por meio de cartão de crédito – a garantia não ganha eficácia para fins de aferição da sujeição ou não do crédito aos efeitos da recuperação judicial.

65. Esta Auxiliar não ignora a divergência jurisprudencial acerca do tema da (in)eficácia da cessão fiduciária de direitos creditórios futuros não performados. Com efeito, há precedentes de ambas as Câmaras Reservadas de Direito Empresarial do E. TJSP reconhecendo a ineficácia das garantias fiduciárias sobre recebíveis não performados até a data do pedido de recuperação judicial e a consequente concursalidade do crédito[3], e também no sentido de que o tempo da constituição do direito creditório é irrelevante para a aferição da sua eficácia e consequente sujeição do crédito aos efeitos da recuperação judicial[4].

---

[3] 1ª Câmara Reservada de Direito Empresarial: 2295554-12.2021.8.26.0000; 2056712-44.2021.8.26.0000. 2ª Câmara Reservada de Direito Empresarial: 2285712-08.2021.8.26.0000; 2067927-80.2022.8.26.0000; 2191193-41.2021.8.26.0000; 2137944-78.2021.8.26.0000; 2148164-04.2022.8.26.0000; 2040614-13.2023.8.26.0000; 2098961-10.2021.8.26.0000; 2150242-10.2018.8.26.0000; 2093744-49.2022.8.26.0000; 2091021-57.2022.8.26.0000.

[4] 1ª Câmara Reservada de Direito Empresarial: 2114106-72.2022.8.26.0000; 2115347-81.2022.8.26.0000; 2067735-50.2022.8.26.0000; 2266927-95.2021.8.26.0000; 2260398-60.2021.8.26.0000; 2208069-71.2021.8.26.0000; 2138115-35.2021.8.26.0000. 2ª Câmara Reservada de Direito Empresarial: 2181324-20.2022.8.26.0000; 2105849-58.2022.8.26.0000; 2211284-55.2021.8.26.0000.

Fone: +55 11 3211-3010 / Fax: +55 11 3255-3727
R. Major Quedinho, 111 - 18º andar • Centro
01050-030 • São Paulo/SP
lasproconsultores.com.br

Fone: + 39-02 79 47 65 / Fax: + 39-02 78 44 97
Via Visconti di Modrone nº 8/10
20122 • Milão/Itália
edoardoricci.it

Este documento é cópia do original, assinado digitalmente por ORESTE NESTOR DE SOUZA LASPRO e Tribunal de Justica do Estado de Sao Paulo, protocolado em 31/10/2023 às 22:27 , sob o número WE36237000000111
Para conferir o original, acesse o site https://esaj.tjsp.jus.br/pastadigital/pg/abrirConferenciaDocumento.do, informe o processo 1000002-95.2023.8.26.0373 e código B9F204B.

LASPRO
CONSULTORES

66. Com a máxima vênia ao entendimento em sentido contrário, este subscritor filia-se ao entendimento de que, muito embora seja juridicamente possível a contratação de garantia fiduciária sobre recebíveis futuros, por força do caput do art. 49 da Lei 11.101/2005, "*Estão sujeitos à recuperação judicial todos os créditos existentes na data do pedido, ainda que não vencidos*". Assim, a análise sistêmica da lei de regência implica a conclusão de que, para fins de incidência da regra de exceção contida no §3° do art. 49, também a existência da garantia deve ser aferida na data do pedido, de sorte que, não havendo propriedade fiduciária constituída até a data do ajuizamento do pedido recuperacional, deve-se aplicar a regra geral do art. 49, caput, da Lei 11.101/2005.

67. Esclarece-se que não se trata de invalidade do negócio jurídico, mas de ineficácia da garantia que não restou devidamente constituída até a data de corte para fins de sujeição dos créditos aos efeitos da recuperação judicial, como dispõe o art. 125, CC[5].

68. Portanto, os créditos cedidos fiduciariamente em garantia e constituídos até a data do ajuizamento do pedido de recuperação judicial são de propriedade do credor fiduciário, e se encontram abarcados pelo disposto no §3°, do art. 49. Todavia, no tocante aos créditos não constituídos até a data do ajuizamento do pedido de recuperação judicial, em relação aos quais inexiste propriedade fiduciária constituída até aquela data, salvo melhor juízo, a cessão fiduciária anterior resta ineficaz, razão pela qual opina-se pela liberação dos recebíveis futuros performados após a data do pedido de recuperação judicial.

[5] Art. 125. Subordinando-se a eficácia do negócio jurídico à condição suspensiva, enquanto esta se não verificar, não se terá adquirido o direito, a que ele visa.

Fone: +55 11 3211-3010 / Fax: +55 11 3255-3727
R. Major Quedinho, 111 - 18° andar • Centro
01050-030 • São Paulo/SP
lasproconsultores.com.br

Fone: + 39-02 79 47 65 / Fax: + 39-02 78 44 97
Via Visconti di Modrone n° 8/10
20122 • Milão/Itália
edoardoricci.it

Este documento é cópia do original, assinado digitalmente por ORESTE NESTOR DE SOUZA LASPRO e Tribunal de Justica do Estado de Sao Paulo, protocolado em 31/10/2023 às 22:27 , sob o número WE36237000001 11
Para conferir o original, acesse o site https://esaj.tjsp.jus.br/pastadigital/pg/abrirConferenciaDocumento.do, informe o processo 1000002-95.2023.8.26.0373 e código B9F204B.

LASPRO
CONSULTORES

69. Contudo, caso não seja esse o entendimento de Vossa Excelência, tratando-se de pedido de tutela de urgência de natureza antecipada, opina-se pela determinação de suspensão das amortizações pelas instituições financeiras até a definição futura acerca da natureza desses créditos.

XIV. CONCLUSÃO

70. As análises preliminares desta Auxiliar apontam para a necessidade do processo recuperacional, para que haja a manutenção da atividade empresarial da Requerente, bem como para que seja atendida a sua função social.

71. Isso porque, apresentam considerável aumento no endividamento, além da redução do Patrimônio Líquido que constou negativo, uma vez que a soma de bens e direitos não cobre o valor da soma das obrigações contraídas, indicando a insolvência de cobertura patrimonial.

72. Assim, a **FARMÁCIA NOSSA SENHORA DO ROSÁRIO** perfaz no exercício corrente, prejuízos de RR434.959 (quatrocentos e trinta e quatro mil, novecentos e cinquenta e nove reais), dado principalmente ao resultado financeiro, que contempla os juros sobre as obrigações constituídas até agosto de 2023.

73. Com relação às tutelas de urgências requeridas, esta Auxiliar entende: (i) que a antecipação dos efeitos do *stay period* restou prejudicada, visto que presentes os requisitos para deferimento do processamento da recuperação judicial; (ii) pelo <u>indeferimento</u> do pedido de suspensão de eventuais medidas administrativas ou judiciais, o que poderá ser posteriormente reavaliado por

Fone: +55 11 3211-3010 / Fax: +55 11 3255-3727
R. Major Quedinho, 111 - 18º andar • Centro
01050-030 • São Paulo/SP
lasproconsultores.com.br

Fone: + 39-02 79 47 65 / Fax: + 39-02 78 44 97
Via Visconti di Modrone nº 8/10
20122 • Milão/Itália
edoardoricci.it

Este documento é cópia do original, assinado digitalmente por ORESTE NESTOR DE SOUZA LASPRO e Tribunal de Justica do Estado de Sao Paulo, protocolado em 31/10/2023 às 22:27 , sob o número WE36237000001 11
Para conferir o original, acesse o site https://esaj.tjsp.jus.br/pastadigital/pg/abrirConferenciaDocumento.do, informe o processo 1000002-95.2023.8.26.0373 e código B9F204B.

LASPRO
CONSULTORES

este D. Juízo caso demonstrado risco alegado, como determina o art. 300, CPC; e, por fim (iii) que a existência da garantia deve ser aferida na data do pedido, de sorte que, não havendo propriedade fiduciária constituída até a data do ajuizamento do pedido recuperacional, deve-se aplicar a regra geral do art. 49, caput, da Lei 11.101/2005, portanto, os recebíveis não performados não devem ser objeto de amortização e o saldo devedor deve ser habilitado para pagamento nos termos do PRJ.

XV. ENCERRAMENTO

74. O presente Laudo de Constatação Prévia é apresentado em 33 (trinta e três) laudas assinadas digitalmente, acompanhada de 2 (dois) anexos, sendo o primeiro deles o quadro ilustrativo que citam os requisitos dos artigos 48 e 51, da LRF e o segundo as fotos realizadas in loco.

75. Sendo o que a se manifestar, esta Auxiliar se coloca à inteira disposição de Vossa Excelência, dos nobres advogados da proponente Recuperanda, do ilustre representante do Ministério Público e dos demais interessados, para quaisquer esclarecimentos que se façam necessários.

Termos em que,
Pede deferimento.
São Paulo, 31 de outubro de 2023.

LASPRO CONSULTORES LTDA.
Oreste Nestor de Souza Laspro
OAB/SP nº 98.628

72-1194 CT | MM | BM | JS

Fone: +55 11 3211-3010 / Fax: +55 11 3255-3727
R. Major Quedinho, 111 - 18º andar • Centro
01050-030 • São Paulo/SP
lasproconsultores.com.br

Fone: + 39-02 79 47 65 / Fax: + 39-02 78 44 97
Via Visconti di Modrone nº 8/10
20122 • Milão/Itália
edoardoricci.it

Este documento é cópia do original, assinado digitalmente por ORESTE NESTOR DE SOUZA LASPRO e Tribunal de Justica do Estado de Sao Paulo, protocolado em 31/10/2023 às 22:27 , sob o número WE36237000001 11
Para conferir o original, acesse o site https://esaj.tjsp.jus.br/pastadigital/pg/abrirConferenciaDocumento.do, informe o processo 1000002-95.2023.8.26.0373 e código B9F204B.

FARMACIA NOSSA SENHORA DO ROSARIO LTDA
CNPJ: 59.603.977/0001-46
São Carlos/SP

Art.	Exigência legal	
	Atas de Reuniões da Diretoria/Cotistas autorizando o ajuizamento do pedido de Recuperação Judicial.	**CUMPRE:** Fls. 110/112 - Procuração assinada pelo sócio Mario Eduardo Dotto de Almeida
48	Exercício regular de atividades há mais 02 anos	**CUMPRE:** Fls. 601/624 - Certidão Simplificada da JUCESP.
48, I	Não ser falido	**CUMPRE:** Sede 0001-46 - fls. 2156 São Carlos 0002-27 - fls. 2163 São Carlos 0004-99 - fls. 2181 São Carlos 0007-31 - fls. 2196 São Carlos 0005-70 - fls. 2206 São Carlos 0008-12 - fls. 2217 São Carlos 0009-01 - fls. 2228 São Carlos 0012-07 - fls. 2239 São Carlos 0013-80 - fls. 2250 São Carlos 0014-60 - fls. 2258 São Carlos 0015-41 - fls. 2921 São Carlos 0016-22- fls. 2268 São Carlos 0017-03 - fls. 2294 São Carlos 0023-51 - fls. 2316 São Carlos 0025-13 - fls. 2327 São Carlos 0032-42 - fls. 2338 São Carlos 0031-61 - fls. 2349 São Carlos 0033-23 - fls. 2360 São Carlos 0036-76 - fls. 2371 São Carlos 0034-04 - fls. 2382 São Carlos 0035-95 - fls. 2389/2391 São Carlos 0037-57 - fls. 2403
48, II	Não ter, há menos de 05 (cinco) anos, obtido concessão de recuperação judicial.	**CUMPRE:** Sede 0001-46 - fls. 2156 São Carlos 0002-27 - fls. 2163 São Carlos 0004-99 - fls. 2181 São Carlos 0007-31 - fls. 2196 São Carlos 0005-70 - fls. 2206 São Carlos 0008-12 - fls. 2217 São Carlos 0009-01 - fls. 2228 São Carlos 0012-07 - fls. 2239 São Carlos 0013-80 - fls. 2250 São Carlos 0014-60 - fls. 2258 São Carlos 0015-41 - fls. 2921 São Carlos 0016-22- fls. 2268 São Carlos 0017-03 - fls. 2294 São Carlos 0023-51 - fls. 2316 São Carlos 0025-13 - fls. 2327 São Carlos 0032-42 - fls. 2338 São Carlos 0031-61 - fls. 2349 São Carlos 0033-23 - fls. 2360 São Carlos 0036-76 - fls. 2371 São Carlos 0034-04 - fls. 2382 São Carlos 0035-95 - fls. 2389/2391 São Carlos 0037-57 - fls. 2403
48, III	não ter, há menos de 5 (cinco) anos, obtido concessão de recuperação judicial com base no plano especial de que trata a Seção V deste Capítulo.	**NÃO SE APLICA**

Este documento é cópia do original, assinado digitalmente por ORESTE NESTOR DE SOUZA LASPRO e Tribunal de Justica do Estado de Sao Paulo, protocolado em 31/10/2023 às 22:27 , sob o número WE36237000001 11
Para conferir o original, acesse o site https://esaj.tjsp.jus.br/pastadigital/pg/abrirConferenciaDocumento.do, informe o processo 1000002-95.2023.8.26.0373 e código B9F204C.

FARMACIA NOSSA SENHORA DO ROSARIO LTDA
CNPJ: 59.603.977/0001-46
São Carlos/SP

Art.	Exigência legal	
48, IV	Não ter sido condenado ou não ter, como administrador ou sócio controlador, pessoa condenada por qualquer dos crimes previstos na Lei n° 11.101/2005.	**CUMPRE:** **(i) Mario Eduardo Dotto de Almeida** Fl. 666 - declaração sem assinatura Fl.668/669 - TJ/SP Fls. 670/671 - TRF 3ª **(i) TJ/SP Sede e Filiais:** Sede 0001-46 - fls. 2155/2156 São Carlos 0002-27 - fls. 2167 São Carlos 0004-99 - fls. 2182 São Carlos 0007-31 - fls. 2195 São Carlos 0005-70 - fls. 2207 São Carlos 0008-12 - fls. 2216 São Carlos 0009-01 - fls. 2227 São Carlos 0012-07 – fls. 2235 São Carlos 0013-80 - fls. 2249 São Carlos 0014-60 - fls. 2257 São Carlos 0015-41 - fls. 2902 São Carlos 0016-22- fls. 2272 São Carlos 0017-03 - fls. 2293 São Carlos 0023-51 - fls. 2315 São Carlos 0025-13 - fls. 2326 São Carlos 0032-42 - fls. 2337 São Carlos 0031-61 - fls. 2348 São Carlos 0033-23 - fls. 2359 São Carlos 0036-76 - fls. 2367 São Carlos 0034-04 - fls. 2378 São Carlos 0035-95 - fls. 2392 São Carlos 0037-57 - fls. 2402
51, I	Exposição das causas concretas da situação patrimonial do devedor e das razões da crise econômico-financeira.	**CUMPRE:** Fls. 1/103
51, II	As demonstrações contábeis relativas aos 03 (três) últimos exercícios sociais e as levantadas especialmente para instruir o pedido, confeccionadas com estrita observância da legislação societária aplicável e compostas obrigatoriamente de: a) balanço patrimonial;	**CUMPRE:** Fl. 673/678 - 2020 Fl. 680/685 - 2021 Fl. 687/692 - 2022 Fls. 6977/701 - até julho de 2023
51, II	b) demonstração de resultados acumulados;	**CUMPRE:** Fl. 679 - 2020 Fl. 686 - 2021 Fl. 693 - 2022 Fl. 694/695 - até agosto de 2023
51, II	c) demonstração do resultado desde o último exercício social e	**CUMPRE:** Fl. 679 - 2020 Fl. 686 - 2021 Fl. 693 - 2022 Fl. 694/695 - até agosto de 2023
51, II	d) relatório gerencial de fluxo de caixa e de sua projeção.	**CUMPRE:** Fls. 702
51, II	e) descrição das sociedades de grupo societário, de fato ou de direito	**CUMPRE:**Fls. 663 - Declaração
51, III	a relação nominal completa dos credores, sujeitos ou não à recuperação judicial, inclusive aqueles por obrigação de fazer ou de dar, com a indicação do endereço físico e eletrônico de cada um, a natureza, conforme estabelecido nos arts. 83 e 84 desta Lei, e o valor atualizado do crédito, com a discriminação de sua origem, e o regime dos vencimentos.	**CUMPRE:** Fls. 704/714, 2808/2912 - Relação de Credores Fls. 2904 - declaração de inexistência de credores extraconcursais.
51, IV	A relação integral dos empregados, em que constem as respectivas funções, salários, indenizações e outras parcelas a que têm direito, com o correspondente mês de competência, e a discriminação dos valores pendentes de pagamento.	**CUMPRE:** Fls. 1068/1073 - Relação de Funcionários

Este documento é cópia do original, assinado digitalmente por ORESTE NESTOR DE SOUZA LASPRO e Tribunal de Justica do Estado de Sao Paulo, protocolado em 31/10/2023 às 22:27 , sob o número WE36237000001 11
Para conferir o original, acesse o site https://esaj.tjsp.jus.br/pastadigital/pg/abrirConferenciaDocumento.do, informe o processo 1000002-95.2023.8.26.0373 e código B9F204C.

FARMACIA NOSSA SENHORA DO ROSARIO LTDA
CNPJ: 59.603.977/0001-46
São Carlos/SP

Art.	Exigência legal	
51, V	A certidão de regularidade do devedor no Registro Público de Empresas, o ato constitutivo atualizado e as atas de nomeação dos atuais administradores.	**CUMPRE:** Fls. 588/597 - Contrato Social Fls. 601/624 - Certidão Simplificada da JUCESP.
51, VI	A relação dos bens particulares dos sócios controladores e dos administradores do devedor	**CUMPRE:** Fls. 1074/1077 - Relação de Bens do Sócio Mario Eduardo Dotto de Almeida.
51, VII	Os extratos atualizados das contas bancárias do devedor e de suas eventuais aplicações financeiras de qualquer modalidade, inclusive em fundos de investimento ou em bolsas de valores, emitidos pelas respectivas instituições financeiras.	**CUMPRE:** Fls. 1079/1110 - Banco ABC Brasil; Fls. 1111/1117 - Banco do Brasil; Fls. 1125/1591 - Banco Daycoval; Fls. 1592/1604 - Banco Itaú Unibanco; Fls. 1605/1809 - Banco Safra S.A; Fls. 1810/1918 - SICOOB; Fls. 1919/2078 - Banco Sofisa; e Fls. 2079/2096 - Banco Santander.
51, VIII	As certidões dos cartórios de protestos situados na comarca do domicílio ou sede do devedor e naquelas onde possui filial	**CUMPRE:** Sede 0001-46 – Fls. 2098/2099 – 1º e 2º São Carlos 0002-27 – Fls. 2100/2101 – 1º e 2º São Carlos 0004-99 - Fls. 2102/2103 – 1º e 2º São Carlos 0007-31 – Fls. 2104/2105 – 1º e 2º São Carlos 0005-70 – Fls. 2106/2107 – 1º e 2º São Carlos 0008-12 – Fls. 2108/2109 – 1º e 2º São Carlos 0009-01 – Fls. 2110/2111 – 1º e 2º São Carlos 0012-07 – Fls. 2112/2113 – 1º e 2º São Carlos 0013-80 – Fls. 2114/2115 – 1º e 2º São Carlos 0014-60 – Fls. 2116/2117 – 1º e 2º São Carlos 0015-41 – Fls. 2118/2119 – 1º e 2º São Carlos 0016-22 - Fls. 2120/2121 – 1º e 2º São Carlos 0017-03 - Fls. 2122/2123 – 1º e 2º São Carlos 0016-22 - Fls. 2120/2121 – 1º e 2º São Carlos 0025-13 – Fls. 2128/2129 – 1º e 2º São Carlos 0032-42 – Fls. 2130/2131 – 1º e 2º São Carlos 0031-61 – Fls. 2132/2133 – 1º e 2º São Carlos 0033-23 – Fls. 2134/2135 – 1º e 2º São Carlos 0036-76 – Fls. 2136/2137 – 1º e 2º São Carlos 0034-04 – Fls. 2138/2139 – 1º e 2º São Carlos 0035-95 – Fls. 2140/2141 – 1º e 2º São Carlos 0037-57 – Fls. 2142/2143 – 1º e 2º
51, IX	A relação, subscrita pelo devedor, de todas as ações judiciais em que este figure como parte, inclusive as de natureza trabalhista, com a estimativa dos respectivos valores demandados.	**CUMPRE:** Fls. 2144/2145
51, X	o relatório detalhado do passivo fiscal	**CUMPRE:** Fls. 2404/2405
51, XI	a relação de bens e direitos integrantes do ativo não circulante, incluídos aqueles não sujeitos à recuperação judicial, acompanhada dos negócios jurídicos celebrados com os credores de que trata o § 3º do art. 49 desta Lei.	**CUMPRE:** Fls. 2407/2421

Este documento é cópia do original, assinado digitalmente por ORESTE NESTOR DE SOUZA LASPRO e Tribunal de Justica do Estado de Sao Paulo, protocolado em 31/10/2023 às 22:27 , sob o número WE36237000000111
Para conferir o original, acesse o site https://esaj.tjsp.jus.br/pastadigital/pg/abrirConferenciaDocumento.do, informe o processo 1000002-95.2023.8.26.0373 e código B9F204C.

LASPRO
CONSULTORES

Diligência - Farmácia Nossa Senhora do Rosario

Data: 30.10.2023

Responsável: Sr. Mario Eduardo Dotto de Almeira

Preposto: Antonio Carlos Quintiliano

A diligência foi conduzida pelo Sr. Elias da Costa e Dr. Humberto Moraes Jr.

Filial 01 -CNPJ nº 59.603.977/0002-27 - Rua Visconte de Inhauma, nº 1.403, Centro, CEP 13560-190, São Carlos – SP.

O estabelecimento se encontra fechado com CNPJ ativo para obrigações fiscais e mudança de endereço

Visual da empresa

72.1194

Fone: +55 11 3211-3010 / Fax: +55 11 3255-3727
R. Major Quedinho, 111 - 18º andar • Centro
01050-030 • São Paulo/SP
lasproconsultores.com.br

Fone: + 39-02 79 47 65 / Fax: + 39-02 78 44 97
Via Visconti di Modrone nº 8/10
20122 • Milão/Itália
edoardoricci.it

Este documento é cópia do original, assinado digitalmente por ORESTE NESTOR DE SOUZA LASPRO e Tribunal de Justica do Estado de Sao Paulo, protocolado em 31/10/2023 às 22:27 , sob o número WE36237000001 11
Para conferir o original, acesse o site https://esaj.tjsp.jus.br/pastadigital/pg/abrirConferenciaDocumento.do, informe o processo 1000002-95.2023.8.26.0373 e código B9F204D.

LASPRO
CONSULTORES

Preposto

72.1194

Fone: +55 11 3211-3010 / Fax: +55 11 3255-3727
R. Major Quedinho, 111 - 18º andar • Centro
01050-030 • São Paulo/SP
lasproconsultores.com.br

Fone: + 39-02 79 47 65 / Fax: + 39-02 78 44 97
Via Visconti di Modrone nº 8/10
20122 • Milão/Itália
edoardoricci.it

Este documento é cópia do original, assinado digitalmente por ORESTE NESTOR DE SOUZA LASPRO e Tribunal de Justica do Estado de Sao Paulo, protocolado em 31/10/2023 às 22:27 , sob o número WE36237000001 11
Para conferir o original, acesse o site https://esaj.tjsp.jus.br/pastadigital/pg/abrirConferenciaDocumento.do, informe o processo 1000002-95.2023.8.26.0373 e código B9F204D.

LASPRO
CONSULTORES

Matriz - CNPJ 59.603.977/0001-46 - Av. São Carlos, nº 2.359, Centro, CEP 13560-011 Cidade São Carlos - SP

Visual da empresa

72.1194

Fone: +55 11 3211-3010 / Fax: +55 11 3255-3727
R. Major Quedinho, 111 - 18º andar • Centro
01050-030 • São Paulo/SP
lasproconsultores.com.br

Fone: + 39-02 79 47 65 / Fax: + 39-02 78 44 97
Via Visconti di Modrone nº 8/10
20122 • Milão/Itália
edoardoricci.it

Este documento é cópia do original, assinado digitalmente por ORESTE NESTOR DE SOUZA LASPRO e Tribunal de Justica do Estado de Sao Paulo, protocolado em 31/10/2023 às 22:27 , sob o número WE36237000001 11
Para conferir o original, acesse o site https://esaj.tjsp.jus.br/pastadigital/pg/abrirConferenciaDocumento.do, informe o processo 1000002-95.2023.8.26.0373 e código B9F204D.

LASPRO
CONSULTORES

72.1194

Fone: +55 11 3211-3010 / Fax: +55 11 3255-3727
R. Major Quedinho, 111 - 18º andar • Centro
01050-030 • São Paulo/SP
lasproconsultores.com.br

Fone: + 39-02 79 47 65 / Fax: + 39-02 78 44 97
Via Visconti di Modrone nº 8/10
20122 • Milão/Itália
edoardoricci.it

Este documento é cópia do original, assinado digitalmente por ORESTE NESTOR DE SOUZA LASPRO e Tribunal de Justica do Estado de Sao Paulo, protocolado em 31/10/2023 às 22:27 , sob o número WE36237000001 11
Para conferir o original, acesse o site https://esaj.tjsp.jus.br/pastadigital/pg/abrirConferenciaDocumento.do, informe o processo 1000002-95.2023.8.26.0373 e código B9F204D.

LASPRO
CONSULTORES

Estacionamento

Área da Loja

72.1194

Fone: +55 11 3211-3010 / Fax: +55 11 3255-3727
R. Major Quedinho, 111 - 18º andar • Centro
01050-030 • São Paulo/SP
lasproconsultores.com.br

Fone: + 39-02 79 47 65 / Fax: + 39-02 78 44 97
Via Visconti di Modrone nº 8/10
20122 • Milão/Itália
edoardoricci.it

Este documento é cópia do original, assinado digitalmente por ORESTE NESTOR DE SOUZA LASPRO e Tribunal de Justica do Estado de Sao Paulo, protocolado em 31/10/2023 às 22:27 , sob o número WE36237000001 11
Para conferir o original, acesse o site https://esaj.tjsp.jus.br/pastadigital/pg/abrirConferenciaDocumento.do, informe o processo 1000002-95.2023.8.26.0373 e código B9F204D.

LASPRO
CONSULTORES

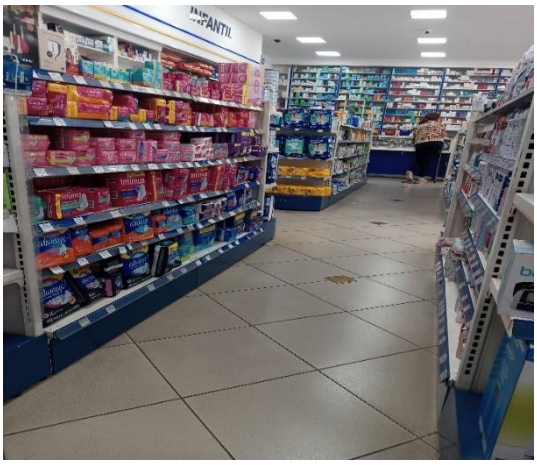

Área de Aplicação

72.1194

Fone: +55 11 3211-3010 / Fax: +55 11 3255-3727
R. Major Quedinho, 111 - 18º andar • Centro
01050-030 • São Paulo/SP
lasproconsultores.com.br

Fone: + 39-02 79 47 65 / Fax: + 39-02 78 44 97
Via Visconti di Modrone nº 8/10
20122 • Milão/Itália
edoardoricci.it

Este documento é cópia do original, assinado digitalmente por ORESTE NESTOR DE SOUZA LASPRO e Tribunal de Justica do Estado de Sao Paulo, protocolado em 31/10/2023 às 22:27 , sob o número WE36237000001 11
Para conferir o original, acesse o site https://esaj.tjsp.jus.br/pastadigital/pg/abrirConferenciaDocumento.do, informe o processo 1000002-95.2023.8.26.0373 e código B9F204D.

LASPRO
CONSULTORES

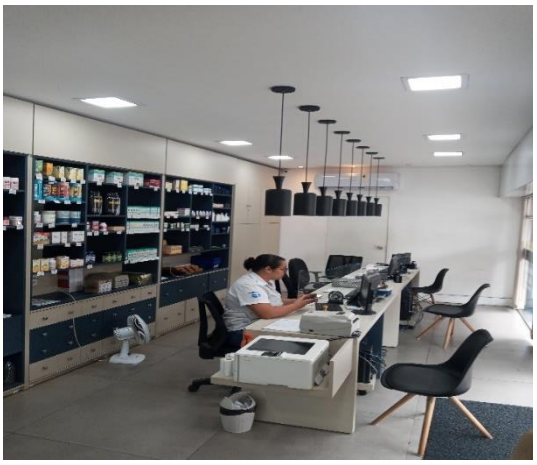

72.1194

Fone: +55 11 3211-3010 / Fax: +55 11 3255-3727
R. Major Quedinho, 111 - 18° andar • Centro
01050-030 • São Paulo/SP
lasproconsultores.com.br

Fone: + 39-02 79 47 65 / Fax: + 39-02 78 44 97
Via Visconti di Modrone n° 8/10
20122 • Milão/Itália
edoardoricci.it

Este documento é cópia do original, assinado digitalmente por ORESTE NESTOR DE SOUZA LASPRO e Tribunal de Justica do Estado de Sao Paulo, protocolado em 31/10/2023 às 22:27 , sob o número WE36237000001 11
Para conferir o original, acesse o site https://esaj.tjsp.jus.br/pastadigital/pg/abrirConferenciaDocumento.do, informe o processo 1000002-95.2023.8.26.0373 e código B9F204D.

LASPRO
CONSULTORES

72.1194

Fone: +55 11 3211-3010 / Fax: +55 11 3255-3727
R. Major Quedinho, 111 - 18º andar • Centro
01050-030 • São Paulo/SP
lasproconsultores.com.br

Fone: + 39-02 79 47 65 / Fax: + 39-02 78 44 97
Via Visconti di Modrone nº 8/10
20122 • Milão/Itália
edoardoricci.it

Este documento é cópia do original, assinado digitalmente por ORESTE NESTOR DE SOUZA LASPRO e Tribunal de Justica do Estado de Sao Paulo, protocolado em 31/10/2023 às 22:27 , sob o número WE36237000001 11
Para conferir o original, acesse o site https://esaj.tjsp.jus.br/pastadigital/pg/abrirConferenciaDocumento.do, informe o processo 1000002-95.2023.8.26.0373 e código B9F204D.

LASPRO
CONSULTORES

Filial 03- CNPJ 59.603.977/0001-46 - Av. São Carlos, nº 2.008, Centro, CEP 13560-011 Cidade São Carlos – SP

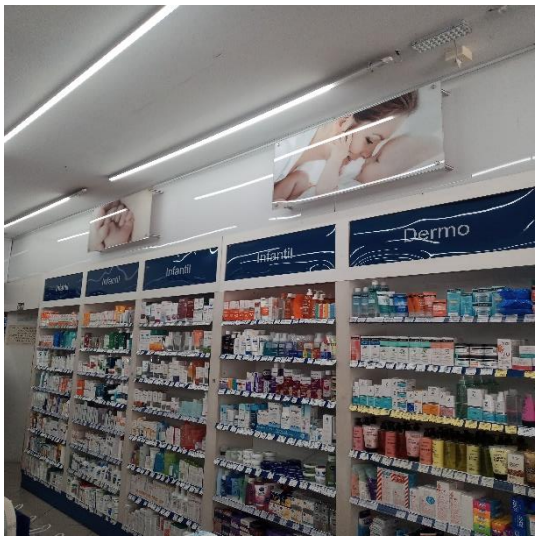

72.1194

Fone: +55 11 3211-3010 / Fax: +55 11 3255-3727
R. Major Quedinho, 111 - 18º andar • Centro
01050-030 • São Paulo/SP
lasproconsultores.com.br

Fone: + 39-02 79 47 65 / Fax: + 39-02 78 44 97
Via Visconti di Modrone nº 8/10
20122 • Milão/Itália
edoardoricci.it

Este documento é cópia do original, assinado digitalmente por ORESTE NESTOR DE SOUZA LASPRO e Tribunal de Justica do Estado de Sao Paulo, protocolado em 31/10/2023 às 22:27 , sob o número WE36237000001 11
Para conferir o original, acesse o site https://esaj.tjsp.jus.br/pastadigital/pg/abrirConferenciaDocumento.do, informe o processo 1000002-95.2023.8.26.0373 e código B9F204D.

LASPRO
CONSULTORES

72.1194

Fone: +55 11 3211-3010 / Fax: +55 11 3255-3727
R. Major Quedinho, 111 - 18º andar • Centro
01050-030 • São Paulo/SP
lasproconsultores.com.br

Fone: + 39-02 79 47 65 / Fax: + 39-02 78 44 97
Via Visconti di Modrone nº 8/10
20122 • Milão/Itália
edoardoricci.it

Este documento é cópia do original, assinado digitalmente por ORESTE NESTOR DE SOUZA LASPRO e Tribunal de Justica do Estado de Sao Paulo, protocolado em 31/10/2023 às 22:27 , sob o número WE36237000001 11
Para conferir o original, acesse o site https://esaj.tjsp.jus.br/pastadigital/pg/abrirConferenciaDocumento.do, informe o processo 1000002-95.2023.8.26.0373 e código B9F204D.

LASPRO
CONSULTORES

72.1194

Fone: +55 11 3211-3010 / Fax: +55 11 3255-3727
R. Major Quedinho, 111 - 18° andar • Centro
01050-030 • São Paulo/SP
lasproconsultores.com.br

Fone: + 39-02 79 47 65 / Fax: + 39-02 78 44 97
Via Visconti di Modrone n° 8/10
20122 • Milão/Itália
edoardoricci.it

Este documento é cópia do original, assinado digitalmente por ORESTE NESTOR DE SOUZA LASPRO e Tribunal de Justica do Estado de Sao Paulo, protocolado em 31/10/2023 às 22:27 , sob o número WE36237000001 11
Para conferir o original, acesse o site https://esaj.tjsp.jus.br/pastadigital/pg/abrirConferenciaDocumento.do, informe o processo 1000002-95.2023.8.26.0373 e código B9F204D.

LASPRO
CONSULTORES

72.1194

Fone: +55 11 3211-3010 / Fax: +55 11 3255-3727
R. Major Quedinho, 111 - 18º andar • Centro
01050-030 • São Paulo/SP
lasproconsultores.com.br

Fone: + 39-02 79 47 65 / Fax: + 39-02 78 44 97
Via Visconti di Modrone nº 8/10
20122 • Milão/Itália
edoardoricci.it

Este documento é cópia do original, assinado digitalmente por ORESTE NESTOR DE SOUZA LASPRO e Tribunal de Justica do Estado de Sao Paulo, protocolado em 31/10/2023 às 22:27 , sob o número WE36237000001 11
Para conferir o original, acesse o site https://esaj.tjsp.jus.br/pastadigital/pg/abrirConferenciaDocumento.do, informe o processo 1000002-95.2023.8.26.0373 e código B9F204D.

LASPRO
CONSULTORES

Filial 04 - CNPJ 59.603.977/0007-37 - Av. Sallum, nº 1.084 Vila Bela Vista -CEP 13574-040 – São Carlos -SP

72.1194

Fone: +55 11 3211-3010 / Fax: +55 11 3255-3727
R. Major Quedinho, 111 - 18º andar • Centro
01050-030 • São Paulo/SP
lasproconsultores.com.br

Fone: + 39-02 79 47 65 / Fax: + 39-02 78 44 97
Via Visconti di Modrone nº 8/10
20122 • Milão/Itália
edoardoricci.it

Este documento é cópia do original, assinado digitalmente por ORESTE NESTOR DE SOUZA LASPRO e Tribunal de Justica do Estado de Sao Paulo, protocolado em 31/10/2023 às 22:27 , sob o número WE36237000001 11
Para conferir o original, acesse o site https://esaj.tjsp.jus.br/pastadigital/pg/abrirConferenciaDocumento.do, informe o processo 1000002-95.2023.8.26.0373 e código B9F204D.

LASPRO
CONSULTORES

72.1194

Fone: +55 11 3211-3010 / Fax: +55 11 3255-3727
R. Major Quedinho, 111 - 18º andar • Centro
01050-030 • São Paulo/SP
lasproconsultores.com.br

Fone: + 39-02 79 47 65 / Fax: + 39-02 78 44 97
Via Visconti di Modrone nº 8/10
20122 • Milão/Itália
edoardoricci.it

Este documento é cópia do original, assinado digitalmente por ORESTE NESTOR DE SOUZA LASPRO e Tribunal de Justica do Estado de Sao Paulo, protocolado em 31/10/2023 às 22:27 , sob o número WE36237000001 11
Para conferir o original, acesse o site https://esaj.tjsp.jus.br/pastadigital/pg/abrirConferenciaDocumento.do, informe o processo 1000002-95.2023.8.26.0373 e código B9F204D.

LASPRO
CONSULTORES

72.1194

Fone: +55 11 3211-3010 / Fax: +55 11 3255-3727
R. Major Quedinho, 111 - 18º andar • Centro
01050-030 • São Paulo/SP
lasproconsultores.com.br

Fone: + 39-02 79 47 65 / Fax: + 39-02 78 44 97
Via Visconti di Modrone nº 8/10
20122 • Milão/Itália
edoardoricci.it

Este documento é cópia do original, assinado digitalmente por ORESTE NESTOR DE SOUZA LASPRO e Tribunal de Justica do Estado de Sao Paulo, protocolado em 31/10/2023 às 22:27 , sob o número WE36237000001 11
Para conferir o original, acesse o site https://esaj.tjsp.jus.br/pastadigital/pg/abrirConferenciaDocumento.do, informe o processo 1000002-95.2023.8.26.0373 e código B9F204D.

LASPRO
CONSULTORES

72.1194

Fone: +55 11 3211-3010 / Fax: +55 11 3255-3727
R. Major Quedinho, 111 - 18º andar • Centro
01050-030 • São Paulo/SP
lasproconsultores.com.br

Fone: + 39-02 79 47 65 / Fax: + 39-02 78 44 97
Via Visconti di Modrone nº 8/10
20122 • Milão/Itália
edoardoricci.it

Este documento é cópia do original, assinado digitalmente por ORESTE NESTOR DE SOUZA LASPRO e Tribunal de Justica do Estado de Sao Paulo, protocolado em 31/10/2023 às 22:27 , sob o número WE36237000001 11
Para conferir o original, acesse o site https://esaj.tjsp.jus.br/pastadigital/pg/abrirConferenciaDocumento.do, informe o processo 1000002-95.2023.8.26.0373 e código B9F204D.

LASPRO
CONSULTORES

72.1194

Fone: +55 11 3211-3010 / Fax: +55 11 3255-3727
R. Major Quedinho, 111 - 18° andar • Centro
01050-030 • São Paulo/SP
lasproconsultores.com.br

Fone: + 39-02 79 47 65 / Fax: + 39-02 78 44 97
Via Visconti di Modrone n° 8/10
20122 • Milão/Itália
edoardoricci.it

Este documento é cópia do original, assinado digitalmente por ORESTE NESTOR DE SOUZA LASPRO e Tribunal de Justica do Estado de Sao Paulo, protocolado em 31/10/2023 às 22:27 , sob o número WE36237000001 11
Para conferir o original, acesse o site https://esaj.tjsp.jus.br/pastadigital/pg/abrirConferenciaDocumento.do, informe o processo 1000002-95.2023.8.26.0373 e código B9F204D.

LASPRO
CONSULTORES

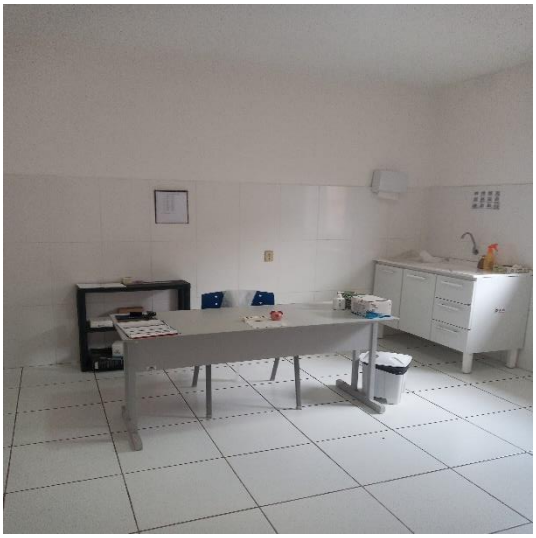
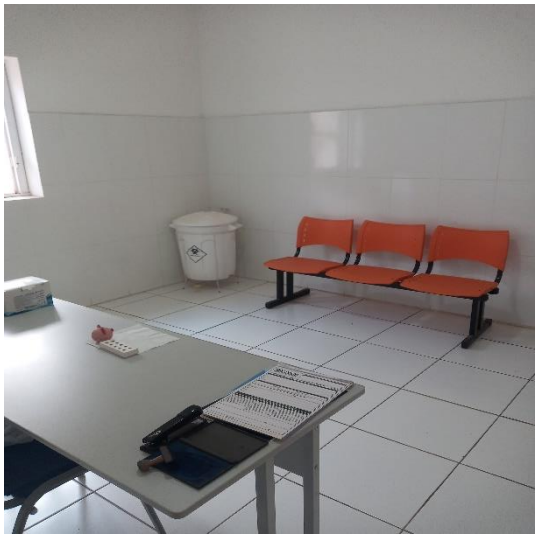

72.1194

Fone: +55 11 3211-3010 / Fax: +55 11 3255-3727
R. Major Quedinho, 111 - 18º andar • Centro
01050-030 • São Paulo/SP
lasproconsultores.com.br

Fone: + 39-02 79 47 65 / Fax: + 39-02 78 44 97
Via Visconti di Modrone nº 8/10
20122 • Milão/Itália
edoardoricci.it

Este documento é cópia do original, assinado digitalmente por ORESTE NESTOR DE SOUZA LASPRO e Tribunal de Justica do Estado de Sao Paulo, protocolado em 31/10/2023 às 22:27 , sob o número WE36237000001 11
Para conferir o original, acesse o site https://esaj.tjsp.jus.br/pastadigital/pg/abrirConferenciaDocumento.do, informe o processo 1000002-95.2023.8.26.0373 e código B9F204D.

LASPRO
CONSULTORES

72.1194

Fone: +55 11 3211-3010 / Fax: +55 11 3255-3727
R. Major Quedinho, 111 - 18º andar • Centro
01050-030 • São Paulo/SP
lasproconsultores.com.br

Fone: + 39-02 79 47 65 / Fax: + 39-02 78 44 97
Via Visconti di Modrone nº 8/10
20122 • Milão/Itália
edoardoricci.it

Este documento é cópia do original, assinado digitalmente por ORESTE NESTOR DE SOUZA LASPRO e Tribunal de Justica do Estado de Sao Paulo, protocolado em 31/10/2023 às 22:27 , sob o número WE36237000001 11
Para conferir o original, acesse o site https://esaj.tjsp.jus.br/pastadigital/pg/abrirConferenciaDocumento.do, informe o processo 1000002-95.2023.8.26.0373 e código B9F204D.

LASPRO
CONSULTORES

Filial Nº 05: CNPJ/MF nº 59.603.977/0005-70 - Rua Américo Jacomino Canhoto, nº 541, Jardim Paulistano, São Carlos – SP, CEP: 13564-350;

72.1194

Fone: +55 11 3211-3010 / Fax: +55 11 3255-3727
R. Major Quedinho, 111 - 18º andar • Centro
01050-030 • São Paulo/SP
lasproconsultores.com.br

Fone: + 39-02 79 47 65 / Fax: + 39-02 78 44 97
Via Visconti di Modrone nº 8/10
20122 • Milão/Itália
edoardoricci.it

Este documento é cópia do original, assinado digitalmente por ORESTE NESTOR DE SOUZA LASPRO e Tribunal de Justica do Estado de Sao Paulo, protocolado em 31/10/2023 às 22:27 , sob o número WE36237000001 11
Para conferir o original, acesse o site https://esaj.tjsp.jus.br/pastadigital/pg/abrirConferenciaDocumento.do, informe o processo 1000002-95.2023.8.26.0373 e código B9F204D.

LASPRO
CONSULTORES

72.1194

Fone: +55 11 3211-3010 / Fax: +55 11 3255-3727
R. Major Quedinho, 111 - 18º andar • Centro
01050-030 • São Paulo/SP
lasproconsultores.com.br

Fone: + 39-02 79 47 65 / Fax: + 39-02 78 44 97
Via Visconti di Modrone nº 8/10
20122 • Milão/Itália
edoardoricci.it

Este documento é cópia do original, assinado digitalmente por ORESTE NESTOR DE SOUZA LASPRO e Tribunal de Justica do Estado de Sao Paulo, protocolado em 31/10/2023 às 22:27 , sob o número WE36237000001 11
Para conferir o original, acesse o site https://esaj.tjsp.jus.br/pastadigital/pg/abrirConferenciaDocumento.do, informe o processo 1000002-95.2023.8.26.0373 e código B9F204D.

LASPRO
CONSULTORES

Filial Nº 06: CNPJ/MF nº 59.603.977/0008-12, Rua Miguel Petroni, nº 1.298, Jardim Santa Paula, São Carlos – SP, CEP: 13562- 190

72.1194

Fone: +55 11 3211-3010 / Fax: +55 11 3255-3727
R. Major Quedinho, 111 - 18º andar • Centro
01050-030 • São Paulo/SP
lasproconsultores.com.br

Fone: + 39-02 79 47 65 / Fax: + 39-02 78 44 97
Via Visconti di Modrone nº 8/10
20122 • Milão/Itália
edoardoricci.it

Este documento é cópia do original, assinado digitalmente por ORESTE NESTOR DE SOUZA LASPRO e Tribunal de Justica do Estado de Sao Paulo, protocolado em 31/10/2023 às 22:27 , sob o número WE36237000001 11
Para conferir o original, acesse o site https://esaj.tjsp.jus.br/pastadigital/pg/abrirConferenciaDocumento.do, informe o processo 1000002-95.2023.8.26.0373 e código B9F204D.

LASPRO
CONSULTORES

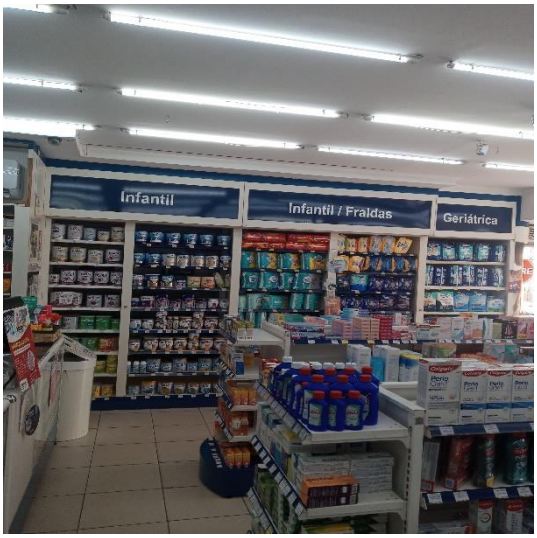

72.1194

Fone: +55 11 3211-3010 / Fax: +55 11 3255-3727
R. Major Quedinho, 111 - 18º andar • Centro
01050-030 • São Paulo/SP
lasproconsultores.com.br

Fone: + 39-02 79 47 65 / Fax: + 39-02 78 44 97
Via Visconti di Modrone nº 8/10
20122 • Milão/Itália
edoardoricci.it

Este documento é cópia do original, assinado digitalmente por ORESTE NESTOR DE SOUZA LASPRO e Tribunal de Justica do Estado de Sao Paulo, protocolado em 31/10/2023 às 22:27 , sob o número WE36237000001 11
Para conferir o original, acesse o site https://esaj.tjsp.jus.br/pastadigital/pg/abrirConferenciaDocumento.do, informe o processo 1000002-95.2023.8.26.0373 e código B9F204D.

LASPRO
CONSULTORES

72.1194

Fone: +55 11 3211-3010 / Fax: +55 11 3255-3727
R. Major Quedinho, 111 - 18º andar • Centro
01050-030 • São Paulo/SP
lasproconsultores.com.br

Fone: + 39-02 79 47 65 / Fax: + 39-02 78 44 97
Via Visconti di Modrone nº 8/10
20122 • Milão/Itália
edoardoricci.it

Este documento é cópia do original, assinado digitalmente por ORESTE NESTOR DE SOUZA LASPRO e Tribunal de Justica do Estado de Sao Paulo, protocolado em 31/10/2023 às 22:27 , sob o número WE36237000001 11
Para conferir o original, acesse o site https://esaj.tjsp.jus.br/pastadigital/pg/abrirConferenciaDocumento.do, informe o processo 1000002-95.2023.8.26.0373 e código B9F204D.

LASPRO
CONSULTORES

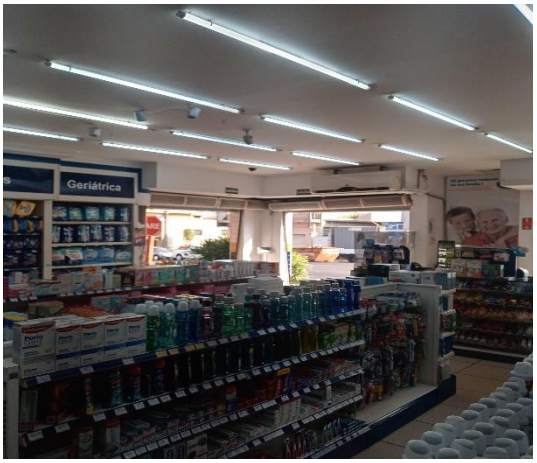

72.1194

Fone: +55 11 3211-3010 / Fax: +55 11 3255-3727
R. Major Quedinho, 111 - 18º andar • Centro
01050-030 • São Paulo/SP
lasproconsultores.com.br

Fone: + 39-02 79 47 65 / Fax: + 39-02 78 44 97
Via Visconti di Modrone nº 8/10
20122 • Milão/Itália
edoardoricci.it

Este documento é cópia do original, assinado digitalmente por ORESTE NESTOR DE SOUZA LASPRO e Tribunal de Justica do Estado de Sao Paulo, protocolado em 31/10/2023 às 22:27 , sob o número WE36237000001 11
Para conferir o original, acesse o site https://esaj.tjsp.jus.br/pastadigital/pg/abrirConferenciaDocumento.do, informe o processo 1000002-95.2023.8.26.0373 e código B9F204D.

LASPRO
CONSULTORES

72.1194

Fone: +55 11 3211-3010 / Fax: +55 11 3255-3727
R. Major Quedinho, 111 - 18º andar • Centro
01050-030 • São Paulo/SP
lasproconsultores.com.br

Fone: + 39-02 79 47 65 / Fax: + 39-02 78 44 97
Via Visconti di Modrone nº 8/10
20122 • Milão/Itália
edoardoricci.it

Este documento é cópia do original, assinado digitalmente por ORESTE NESTOR DE SOUZA LASPRO e Tribunal de Justica do Estado de Sao Paulo, protocolado em 31/10/2023 às 22:27 , sob o número WE36237000001 11
Para conferir o original, acesse o site https://esaj.tjsp.jus.br/pastadigital/pg/abrirConferenciaDocumento.do, informe o processo 1000002-95.2023.8.26.0373 e código B9F204D.

LASPRO
CONSULTORES

72.1194

Fone: +55 11 3211-3010 / Fax: +55 11 3255-3727
R. Major Quedinho, 111 - 18º andar • Centro
01050-030 • São Paulo/SP
lasproconsultores.com.br

Fone: + 39-02 79 47 65 / Fax: + 39-02 78 44 97
Via Visconti di Modrone nº 8/10
20122 • Milão/Itália
edoardoricci.it

Este documento é cópia do original, assinado digitalmente por ORESTE NESTOR DE SOUZA LASPRO e Tribunal de Justica do Estado de Sao Paulo, protocolado em 31/10/2023 às 22:27 , sob o número WE36237000001 11
Para conferir o original, acesse o site https://esaj.tjsp.jus.br/pastadigital/pg/abrirConferenciaDocumento.do, informe o processo 1000002-95.2023.8.26.0373 e código B9F204D.

LASPRO
CONSULTORES

Filial Nº 07: CNPJ/MF nº 59.603.977/0009-01 - Avenida Capitão Luiz Brandão, nº 64, Loja 01, Vista Alegre, São Carlos – SP, CEP: 13567-181

72.1194

Fone: +55 11 3211-3010 / Fax: +55 11 3255-3727
R. Major Quedinho, 111 - 18º andar • Centro
01050-030 • São Paulo/SP
lasproconsultores.com.br

Fone: + 39-02 79 47 65 / Fax: + 39-02 78 44 97
Via Visconti di Modrone nº 8/10
20122 • Milão/Itália
edoardoricci.it

Este documento é cópia do original, assinado digitalmente por ORESTE NESTOR DE SOUZA LASPRO e Tribunal de Justica do Estado de Sao Paulo, protocolado em 31/10/2023 às 22:27 , sob o número WE36237000001 11
Para conferir o original, acesse o site https://esaj.tjsp.jus.br/pastadigital/pg/abrirConferenciaDocumento.do, informe o processo 1000002-95.2023.8.26.0373 e código B9F204D.

LASPRO
CONSULTORES

72.1194

Fone: +55 11 3211-3010 / Fax: +55 11 3255-3727
R. Major Quedinho, 111 - 18° andar • Centro
01050-030 • São Paulo/SP
lasproconsultores.com.br

Fone: + 39-02 79 47 65 / Fax: + 39-02 78 44 97
Via Visconti di Modrone n° 8/10
20122 • Milão/Itália
edoardoricci.it

Este documento é cópia do original, assinado digitalmente por ORESTE NESTOR DE SOUZA LASPRO e Tribunal de Justica do Estado de Sao Paulo, protocolado em 31/10/2023 às 22:27 , sob o número WE36237000001 11
Para conferir o original, acesse o site https://esaj.tjsp.jus.br/pastadigital/pg/abrirConferenciaDocumento.do, informe o processo 1000002-95.2023.8.26.0373 e código B9F204D.

LASPRO
CONSULTORES

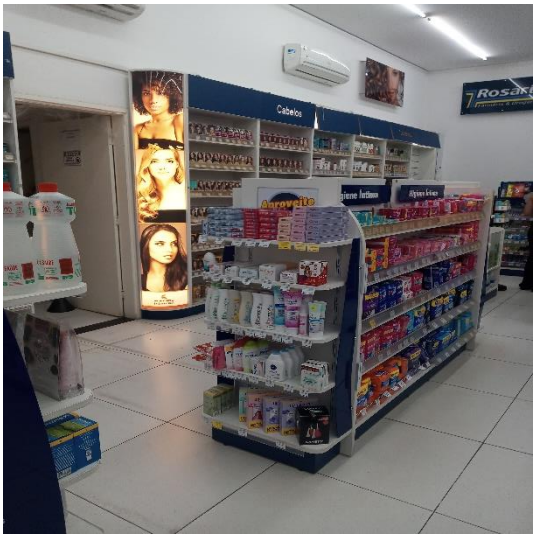

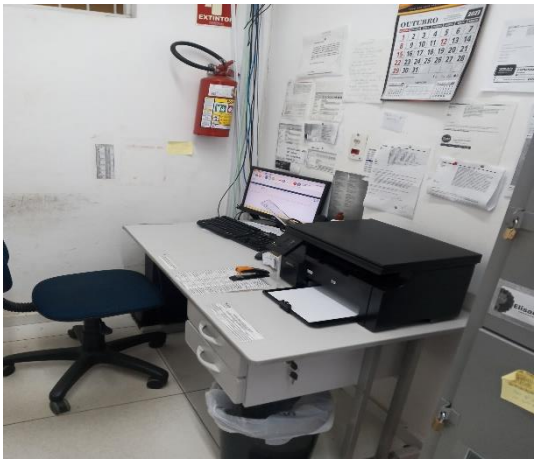

72.1194

Fone: +55 11 3211-3010 / Fax: +55 11 3255-3727
R. Major Quedinho, 111 - 18º andar • Centro
01050-030 • São Paulo/SP
lasproconsultores.com.br

Fone: + 39-02 79 47 65 / Fax: + 39-02 78 44 97
Via Visconti di Modrone nº 8/10
20122 • Milão/Itália
edoardoricci.it

Este documento é cópia do original, assinado digitalmente por ORESTE NESTOR DE SOUZA LASPRO e Tribunal de Justica do Estado de Sao Paulo, protocolado em 31/10/2023 às 22:27 , sob o número WE36237000001 11
Para conferir o original, acesse o site https://esaj.tjsp.jus.br/pastadigital/pg/abrirConferenciaDocumento.do, informe o processo 1000002-95.2023.8.26.0373 e código B9F204D.

LASPRO
CONSULTORES

72.1194

Fone: +55 11 3211-3010 / Fax: +55 11 3255-3727
R. Major Quedinho, 111 - 18º andar • Centro
01050-030 • São Paulo/SP
lasproconsultores.com.br

Fone: + 39-02 79 47 65 / Fax: + 39-02 78 44 97
Via Visconti di Modrone nº 8/10
20122 • Milão/Itália
edoardoricci.it

Este documento é cópia do original, assinado digitalmente por ORESTE NESTOR DE SOUZA LASPRO e Tribunal de Justica do Estado de Sao Paulo, protocolado em 31/10/2023 às 22:27 , sob o número WE36237000001 11
Para conferir o original, acesse o site https://esaj.tjsp.jus.br/pastadigital/pg/abrirConferenciaDocumento.do, informe o processo 1000002-95.2023.8.26.0373 e código B9F204E.

LASPRO
CONSULTORES

Filial Nº 08: CNPJ/MF nº 59.603.977/0012- 07 - Rua Visconde de Inhauma, nº 815, Centro, São Carlos – SP, CEP: 13560-190;

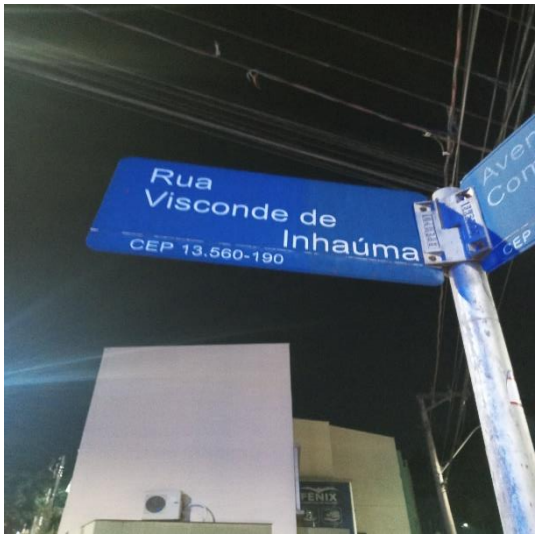

72.1194

Fone: +55 11 3211-3010 / Fax: +55 11 3255-3727
R. Major Quedinho, 111 - 18º andar • Centro
01050-030 • São Paulo/SP
lasproconsultores.com.br

Fone: + 39-02 79 47 65 / Fax: + 39-02 78 44 97
Via Visconti di Modrone nº 8/10
20122 • Milão/Itália
edoardoricci.it

Este documento é cópia do original, assinado digitalmente por ORESTE NESTOR DE SOUZA LASPRO e Tribunal de Justica do Estado de Sao Paulo, protocolado em 31/10/2023 às 22:27 , sob o número WE36237000001 11
Para conferir o original, acesse o site https://esaj.tjsp.jus.br/pastadigital/pg/abrirConferenciaDocumento.do, informe o processo 1000002-95.2023.8.26.0373 e código B9F204E.

LASPRO
CONSULTORES

72.1194

Fone: +55 11 3211-3010 / Fax: +55 11 3255-3727
R. Major Quedinho, 111 - 18º andar • Centro
01050-030 • São Paulo/SP
lasproconsultores.com.br

Fone: + 39-02 79 47 65 / Fax: + 39-02 78 44 97
Via Visconti di Modrone nº 8/10
20122 • Milão/Itália
edoardoricci.it

Este documento é cópia do original, assinado digitalmente por ORESTE NESTOR DE SOUZA LASPRO e Tribunal de Justica do Estado de Sao Paulo, protocolado em 31/10/2023 às 22:27 , sob o número WE36237000001 11
Para conferir o original, acesse o site https://esaj.tjsp.jus.br/pastadigital/pg/abrirConferenciaDocumento.do, informe o processo 1000002-95.2023.8.26.0373 e código B9F204E.

LASPRO
CONSULTORES

72.1194

Fone: +55 11 3211-3010 / Fax: +55 11 3255-3727
R. Major Quedinho, 111 - 18º andar • Centro
01050-030 • São Paulo/SP
lasproconsultores.com.br

Fone: + 39-02 79 47 65 / Fax: + 39-02 78 44 97
Via Visconti di Modrone nº 8/10
20122 • Milão/Itália
edoardoricci.it

Este documento é cópia do original, assinado digitalmente por ORESTE NESTOR DE SOUZA LASPRO e Tribunal de Justica do Estado de Sao Paulo, protocolado em 31/10/2023 às 22:27 , sob o número WE36237000001 11 .
Para conferir o original, acesse o site https://esaj.tjsp.jus.br/pastadigital/pg/abrirConferenciaDocumento.do, informe o processo 1000002-95.2023.8.26.0373 e código B9F204E.

LASPRO
CONSULTORES

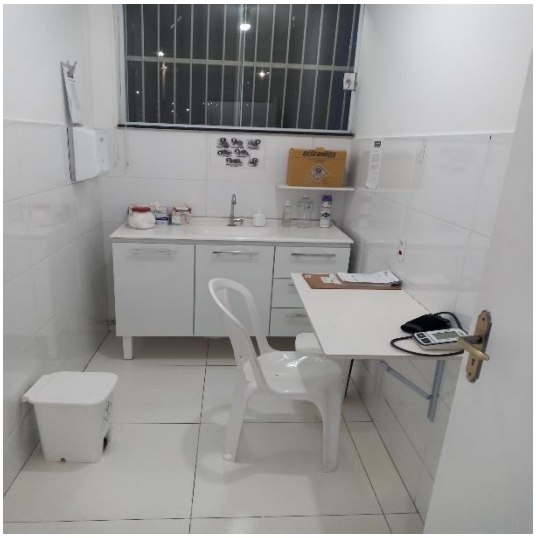

72.1194

Fone: +55 11 3211-3010 / Fax: +55 11 3255-3727
R. Major Quedinho, 111 - 18º andar • Centro
01050-030 • São Paulo/SP
lasproconsultores.com.br

Fone: + 39-02 79 47 65 / Fax: + 39-02 78 44 97
Via Visconti di Modrone nº 8/10
20122 • Milão/Itália
edoardoricci.it

Este documento é cópia do original, assinado digitalmente por ORESTE NESTOR DE SOUZA LASPRO e Tribunal de Justica do Estado de Sao Paulo, protocolado em 31/10/2023 às 22:27 , sob o número WE36237000001 11
Para conferir o original, acesse o site https://esaj.tjsp.jus.br/pastadigital/pg/abrirConferenciaDocumento.do, informe o processo 1000002-95.2023.8.26.0373 e código B9F204E.

LASPRO
CONSULTORES

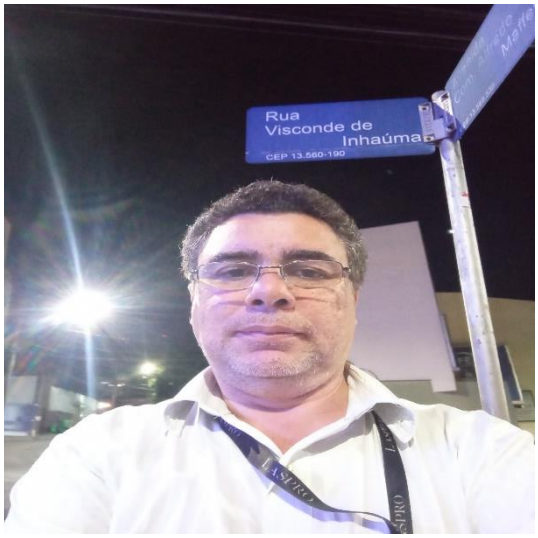

72.1194

Fone: +55 11 3211-3010 / Fax: +55 11 3255-3727
R. Major Quedinho, 111 - 18º andar • Centro
01050-030 • São Paulo/SP
lasproconsultores.com.br

Fone: + 39-02 79 47 65 / Fax: + 39-02 78 44 97
Via Visconti di Modrone nº 8/10
20122 • Milão/Itália
edoardoricci.it

Este documento é cópia do original, assinado digitalmente por ORESTE NESTOR DE SOUZA LASPRO e Tribunal de Justica do Estado de Sao Paulo, protocolado em 31/10/2023 às 22:27 , sob o número WE36237000001 11
Para conferir o original, acesse o site https://esaj.tjsp.jus.br/pastadigital/pg/abrirConferenciaDocumento.do, informe o processo 1000002-95.2023.8.26.0373 e código B9F204E.

LASPRO
CONSULTORES

Filial Nº 09: CNPJ/MF nº 59.603.977/0013-80, estabelecida na Avenida São Carlos, nº 3.496, Tijuco Preto, São Carlos – SP, CEP: 13566-330;

72.1194

Fone: +55 11 3211-3010 / Fax: +55 11 3255-3727
R. Major Quedinho, 111 - 18º andar • Centro
01050-030 • São Paulo/SP
lasproconsultores.com.br

Fone: + 39-02 79 47 65 / Fax: + 39-02 78 44 97
Via Visconti di Modrone nº 8/10
20122 • Milão/Itália
edoardoricci.it

Este documento é cópia do original, assinado digitalmente por ORESTE NESTOR DE SOUZA LASPRO e Tribunal de Justica do Estado de Sao Paulo, protocolado em 31/10/2023 às 22:27 , sob o número WE36237000001 11
Para conferir o original, acesse o site https://esaj.tjsp.jus.br/pastadigital/pg/abrirConferenciaDocumento.do, informe o processo 1000002-95.2023.8.26.0373 e código B9F204E.

LASPRO
CONSULTORES

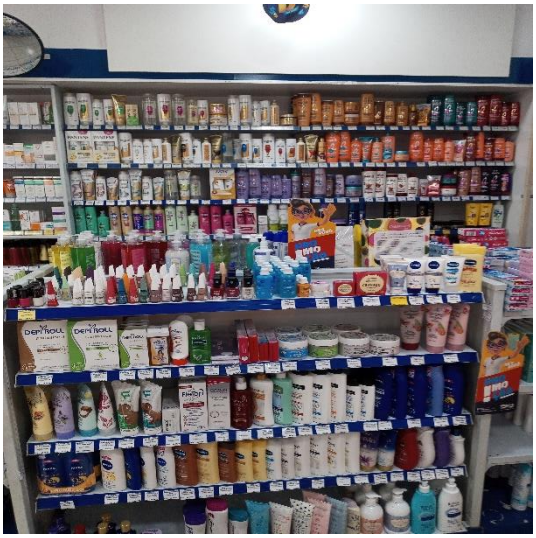

72.1194

Fone: +55 11 3211-3010 / Fax: +55 11 3255-3727
R. Major Quedinho, 111 - 18º andar • Centro
01050-030 • São Paulo/SP
lasproconsultores.com.br

Fone: + 39-02 79 47 65 / Fax: + 39-02 78 44 97
Via Visconti di Modrone nº 8/10
20122 • Milão/Itália
edoardoricci.it

Este documento é cópia do original, assinado digitalmente por ORESTE NESTOR DE SOUZA LASPRO e Tribunal de Justica do Estado de Sao Paulo, protocolado em 31/10/2023 às 22:27 , sob o número WE36237000001 11
Para conferir o original, acesse o site https://esaj.tjsp.jus.br/pastadigital/pg/abrirConferenciaDocumento.do, informe o processo 1000002-95.2023.8.26.0373 e código B9F204E.

LASPRO
CONSULTORES

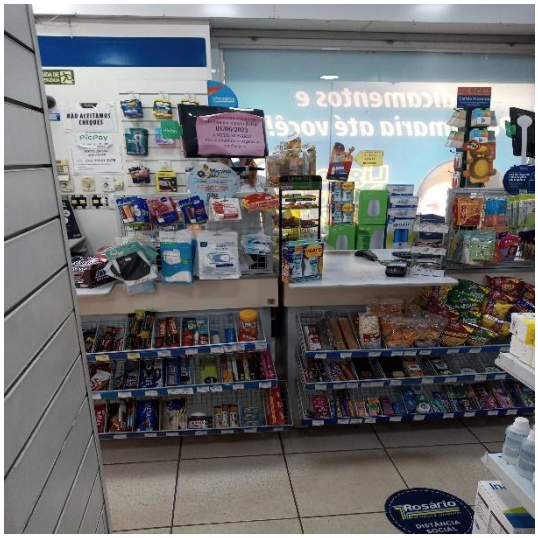

72.1194

Fone: +55 11 3211-3010 / Fax: +55 11 3255-3727
R. Major Quedinho, 111 - 18º andar • Centro
01050-030 • São Paulo/SP
lasproconsultores.com.br

Fone: + 39-02 79 47 65 / Fax: + 39-02 78 44 97
Via Visconti di Modrone nº 8/10
20122 • Milão/Itália
edoardoricci.it

Este documento é cópia do original, assinado digitalmente por ORESTE NESTOR DE SOUZA LASPRO e Tribunal de Justica do Estado de Sao Paulo, protocolado em 31/10/2023 às 22:27 , sob o número WE36237000001 11
Para conferir o original, acesse o site https://esaj.tjsp.jus.br/pastadigital/pg/abrirConferenciaDocumento.do, informe o processo 1000002-95.2023.8.26.0373 e código B9F204E.

LASPRO
CONSULTORES

Filial Nº 10: CNPJ/MF nº 59.603.977/0014-60, na Rua dos Ferroviários, nº 43, Vila Prado, São Carlos – SP, CEP: 13572-200;

72.1194

Fone: +55 11 3211-3010 / Fax: +55 11 3255-3727
R. Major Quedinho, 111 - 18º andar • Centro
01050-030 • São Paulo/SP
lasproconsultores.com.br

Fone: + 39-02 79 47 65 / Fax: + 39-02 78 44 97
Via Visconti di Modrone nº 8/10
20122 • Milão/Itália
edoardoricci.it

Este documento é cópia do original, assinado digitalmente por ORESTE NESTOR DE SOUZA LASPRO e Tribunal de Justica do Estado de Sao Paulo, protocolado em 31/10/2023 às 22:27 , sob o número WE36237000001 11
Para conferir o original, acesse o site https://esaj.tjsp.jus.br/pastadigital/pg/abrirConferenciaDocumento.do, informe o processo 1000002-95.2023.8.26.0373 e código B9F204E.

LASPRO
CONSULTORES

72.1194

Fone: +55 11 3211-3010 / Fax: +55 11 3255-3727
R. Major Quedinho, 111 - 18° andar • Centro
01050-030 • São Paulo/SP
lasproconsultores.com.br

Fone: + 39-02 79 47 65 / Fax: + 39-02 78 44 97
Via Visconti di Modrone nº 8/10
20122 • Milão/Itália
edoardoricci.it

Este documento é cópia do original, assinado digitalmente por ORESTE NESTOR DE SOUZA LASPRO e Tribunal de Justica do Estado de Sao Paulo, protocolado em 31/10/2023 às 22:27 , sob o número WE36237000001 11
Para conferir o original, acesse o site https://esaj.tjsp.jus.br/pastadigital/pg/abrirConferenciaDocumento.do, informe o processo 1000002-95.2023.8.26.0373 e código B9F204E.

LASPRO
CONSULTORES

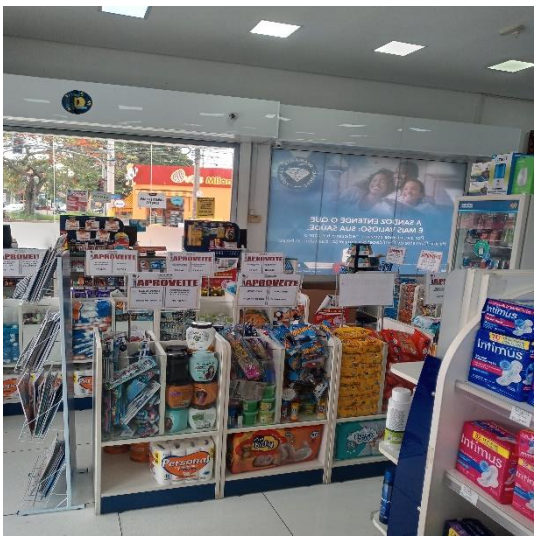

72.1194

Fone: +55 11 3211-3010 / Fax: +55 11 3255-3727
R. Major Quedinho, 111 - 18° andar • Centro
01050-030 • São Paulo/SP
lasproconsultores.com.br

Fone: + 39-02 79 47 65 / Fax: + 39-02 78 44 97
Via Visconti di Modrone n° 8/10
20122 • Milão/Itália
edoardoricci.it

Este documento é cópia do original, assinado digitalmente por ORESTE NESTOR DE SOUZA LASPRO e Tribunal de Justica do Estado de Sao Paulo, protocolado em 31/10/2023 às 22:27 , sob o número WE36237000001 11
Para conferir o original, acesse o site https://esaj.tjsp.jus.br/pastadigital/pg/abrirConferenciaDocumento.do, informe o processo 1000002-95.2023.8.26.0373 e código B9F204E.

LASPRO
CONSULTORES

72.1194

Fone: +55 11 3211-3010 / Fax: +55 11 3255-3727
R. Major Quedinho, 111 - 18º andar • Centro
01050-030 • São Paulo/SP
lasproconsultores.com.br

Fone: + 39-02 79 47 65 / Fax: + 39-02 78 44 97
Via Visconti di Modrone nº 8/10
20122 • Milão/Itália
edoardoricci.it

Este documento é cópia do original, assinado digitalmente por ORESTE NESTOR DE SOUZA LASPRO e Tribunal de Justica do Estado de Sao Paulo, protocolado em 31/10/2023 às 22:27 , sob o número WE36237000001 11
Para conferir o original, acesse o site https://esaj.tjsp.jus.br/pastadigital/pg/abrirConferenciaDocumento.do, informe o processo 1000002-95.2023.8.26.0373 e código B9F204E.

LASPRO
CONSULTORES

72.1194

Fone: +55 11 3211-3010 / Fax: +55 11 3255-3727
R. Major Quedinho, 111 - 18º andar • Centro
01050-030 • São Paulo/SP
lasproconsultores.com.br

Fone: + 39-02 79 47 65 / Fax: + 39-02 78 44 97
Via Visconti di Modrone nº 8/10
20122 • Milão/Itália
edoardoricci.it

Este documento é cópia do original, assinado digitalmente por ORESTE NESTOR DE SOUZA LASPRO e Tribunal de Justica do Estado de Sao Paulo, protocolado em 31/10/2023 às 22:27 , sob o número WE36237000001 11
Para conferir o original, acesse o site https://esaj.tjsp.jus.br/pastadigital/pg/abrirConferenciaDocumento.do, informe o processo 1000002-95.2023.8.26.0373 e código B9F204E.

LASPRO
CONSULTORES

72.1194

Fone: +55 11 3211-3010 / Fax: +55 11 3255-3727
R. Major Quedinho, 111 - 18º andar • Centro
01050-030 • São Paulo/SP
lasproconsultores.com.br

Fone: + 39-02 79 47 65 / Fax: + 39-02 78 44 97
Via Visconti di Modrone nº 8/10
20122 • Milão/Itália
edoardoricci.it

Este documento é cópia do original, assinado digitalmente por ORESTE NESTOR DE SOUZA LASPRO e Tribunal de Justica do Estado de Sao Paulo, protocolado em 31/10/2023 às 22:27 , sob o número WE36237000001 11
Para conferir o original, acesse o site https://esaj.tjsp.jus.br/pastadigital/pg/abrirConferenciaDocumento.do, informe o processo 1000002-95.2023.8.26.0373 e código B9F204E.

LASPRO
CONSULTORES

Filial Nº 11: CNPJ/MF nº 59.603.977/0015-41 estabelecida na Rua Affonso Botelho de Abreu Sampaio, nº S/N, Lote 01, Quadra 54, Jardim Santa Felícia, São Carlos – SP, CEP: 13563-307

72.1194

Fone: +55 11 3211-3010 / Fax: +55 11 3255-3727
R. Major Quedinho, 111 - 18º andar • Centro
01050-030 • São Paulo/SP
lasproconsultores.com.br

Fone: + 39-02 79 47 65 / Fax: + 39-02 78 44 97
Via Visconti di Modrone nº 8/10
20122 • Milão/Itália
edoardoricci.it

Este documento é cópia do original, assinado digitalmente por ORESTE NESTOR DE SOUZA LASPRO e Tribunal de Justica do Estado de Sao Paulo, protocolado em 31/10/2023 às 22:27 , sob o número WE36237000001 11
Para conferir o original, acesse o site https://esaj.tjsp.jus.br/pastadigital/pg/abrirConferenciaDocumento.do, informe o processo 1000002-95.2023.8.26.0373 e código B9F204E.

LASPRO
CONSULTORES

72.1194

Fone: +55 11 3211-3010 / Fax: +55 11 3255-3727
R. Major Quedinho, 111 - 18º andar • Centro
01050-030 • São Paulo/SP
lasproconsultores.com.br

Fone: + 39-02 79 47 65 / Fax: + 39-02 78 44 97
Via Visconti di Modrone nº 8/10
20122 • Milão/Itália
edoardoricci.it

Este documento é cópia do original, assinado digitalmente por ORESTE NESTOR DE SOUZA LASPRO e Tribunal de Justica do Estado de Sao Paulo, protocolado em 31/10/2023 às 22:27 , sob o número WE36237000001 11
Para conferir o original, acesse o site https://esaj.tjsp.jus.br/pastadigital/pg/abrirConferenciaDocumento.do, informe o processo 1000002-95.2023.8.26.0373 e código B9F204E.

LASPRO
CONSULTORES

72.1194

Fone: +55 11 3211-3010 / Fax: +55 11 3255-3727
R. Major Quedinho, 111 - 18º andar • Centro
01050-030 • São Paulo/SP
lasproconsultores.com.br

Fone: + 39-02 79 47 65 / Fax: + 39-02 78 44 97
Via Visconti di Modrone nº 8/10
20122 • Milão/Itália
edoardoricci.it

Este documento é cópia do original, assinado digitalmente por ORESTE NESTOR DE SOUZA LASPRO e Tribunal de Justica do Estado de Sao Paulo, protocolado em 31/10/2023 às 22:27 , sob o número WE36237000001 11
Para conferir o original, acesse o site https://esaj.tjsp.jus.br/pastadigital/pg/abrirConferenciaDocumento.do, informe o processo 1000002-95.2023.8.26.0373 e código B9F204E.

LASPRO
CONSULTORES

72.1194

Fone: +55 11 3211-3010 / Fax: +55 11 3255-3727
R. Major Quedinho, 111 - 18° andar • Centro
01050-030 • São Paulo/SP
lasproconsultores.com.br

Fone: + 39-02 79 47 65 / Fax: + 39-02 78 44 97
Via Visconti di Modrone n° 8/10
20122 • Milão/Itália
edoardoricci.it

Este documento é cópia do original, assinado digitalmente por ORESTE NESTOR DE SOUZA LASPRO e Tribunal de Justica do Estado de Sao Paulo, protocolado em 31/10/2023 às 22:27 , sob o número WE36237000001 11
Para conferir o original, acesse o site https://esaj.tjsp.jus.br/pastadigital/pg/abrirConferenciaDocumento.do, informe o processo 1000002-95.2023.8.26.0373 e código B9F204E.

LASPRO
CONSULTORES

72.1194

Fone: +55 11 3211-3010 / Fax: +55 11 3255-3727
R. Major Quedinho, 111 - 18º andar • Centro
01050-030 • São Paulo/SP
lasproconsultores.com.br

Fone: + 39-02 79 47 65 / Fax: + 39-02 78 44 97
Via Visconti di Modrone nº 8/10
20122 • Milão/Itália
edoardoricci.it

Este documento é cópia do original, assinado digitalmente por ORESTE NESTOR DE SOUZA LASPRO e Tribunal de Justica do Estado de Sao Paulo, protocolado em 31/10/2023 às 22:27 , sob o número WE36237000001 11
Para conferir o original, acesse o site https://esaj.tjsp.jus.br/pastadigital/pg/abrirConferenciaDocumento.do, informe o processo 1000002-95.2023.8.26.0373 e código B9F204E.

LASPRO
CONSULTORES

Filial Nº 12: CNPJ/MF nº 59.603.977/0016-22, Rua Henrique Gregori, nº 50, Vila Bela Vista, São Carlos – SP, CEP: 13575-000;

72.1194

Fone: +55 11 3211-3010 / Fax: +55 11 3255-3727
R. Major Quedinho, 111 - 18º andar • Centro
01050-030 • São Paulo/SP
lasproconsultores.com.br

Fone: + 39-02 79 47 65 / Fax: + 39-02 78 44 97
Via Visconti di Modrone nº 8/10
20122 • Milão/Itália
edoardoricci.it

Este documento é cópia do original, assinado digitalmente por ORESTE NESTOR DE SOUZA LASPRO e Tribunal de Justica do Estado de Sao Paulo, protocolado em 31/10/2023 às 22:27 , sob o número WE36237000001 11
Para conferir o original, acesse o site https://esaj.tjsp.jus.br/pastadigital/pg/abrirConferenciaDocumento.do, informe o processo 1000002-95.2023.8.26.0373 e código B9F204E.

LASPRO
CONSULTORES

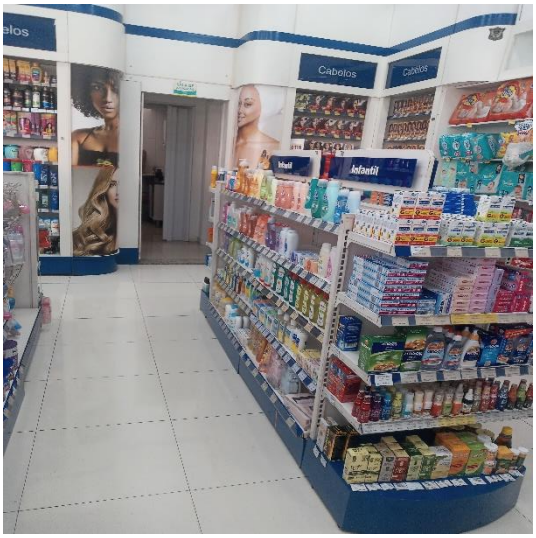

72.1194

Fone: +55 11 3211-3010 / Fax: +55 11 3255-3727
R. Major Quedinho, 111 - 18º andar • Centro
01050-030 • São Paulo/SP
lasproconsultores.com.br

Fone: + 39-02 79 47 65 / Fax: + 39-02 78 44 97
Via Visconti di Modrone nº 8/10
20122 • Milão/Itália
edoardoricci.it

Este documento é cópia do original, assinado digitalmente por ORESTE NESTOR DE SOUZA LASPRO e Tribunal de Justica do Estado de Sao Paulo, protocolado em 31/10/2023 às 22:27 , sob o número WE36237000001 11
Para conferir o original, acesse o site https://esaj.tjsp.jus.br/pastadigital/pg/abrirConferenciaDocumento.do, informe o processo 1000002-95.2023.8.26.0373 e código B9F204E.

LASPRO
CONSULTORES

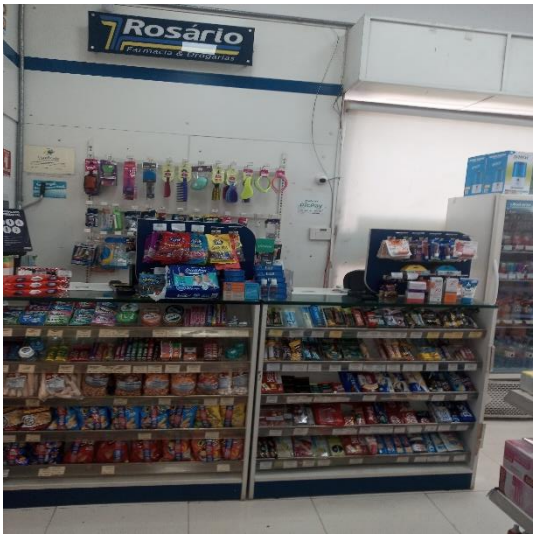

72.1194

Fone: +55 11 3211-3010 / Fax: +55 11 3255-3727
R. Major Quedinho, 111 - 18º andar • Centro
01050-030 • São Paulo/SP
lasproconsultores.com.br

Fone: + 39-02 79 47 65 / Fax: + 39-02 78 44 97
Via Visconti di Modrone nº 8/10
20122 • Milão/Itália
edoardoricci.it

Este documento é cópia do original, assinado digitalmente por ORESTE NESTOR DE SOUZA LASPRO e Tribunal de Justica do Estado de Sao Paulo, protocolado em 31/10/2023 às 22:27 , sob o número WE36237000001 11 .
Para conferir o original, acesse o site https://esaj.tjsp.jus.br/pastadigital/pg/abrirConferenciaDocumento.do, informe o processo 1000002-95.2023.8.26.0373 e código B9F204E.

LASPRO
CONSULTORES

72.1194

Fone: +55 11 3211-3010 / Fax: +55 11 3255-3727
R. Major Quedinho, 111 - 18º andar • Centro
01050-030 • São Paulo/SP
lasproconsultores.com.br

Fone: + 39-02 79 47 65 / Fax: + 39-02 78 44 97
Via Visconti di Modrone nº 8/10
20122 • Milão/Itália
edoardoricci.it

Este documento é cópia do original, assinado digitalmente por ORESTE NESTOR DE SOUZA LASPRO e Tribunal de Justica do Estado de Sao Paulo, protocolado em 31/10/2023 às 22:27 , sob o número WE36237000001 11
Para conferir o original, acesse o site https://esaj.tjsp.jus.br/pastadigital/pg/abrirConferenciaDocumento.do, informe o processo 1000002-95.2023.8.26.0373 e código B9F204E.

LASPRO
CONSULTORES

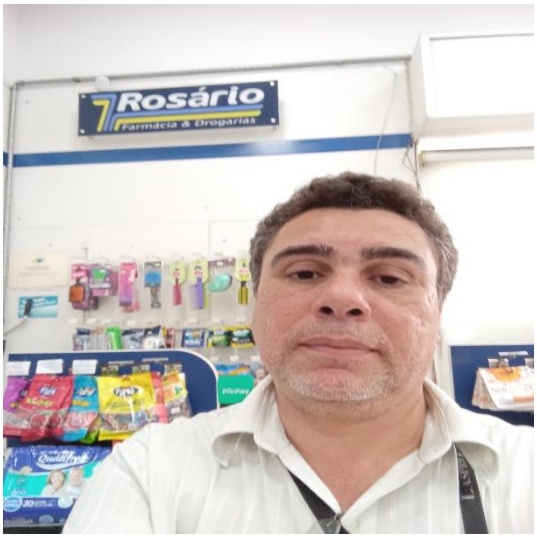

72.1194

Fone: +55 11 3211-3010 / Fax: +55 11 3255-3727
R. Major Quedinho, 111 - 18º andar • Centro
01050-030 • São Paulo/SP
lasproconsultores.com.br

Fone: + 39-02 79 47 65 / Fax: + 39-02 78 44 97
Via Visconti di Modrone nº 8/10
20122 • Milão/Itália
edoardoricci.it

Este documento é cópia do original, assinado digitalmente por ORESTE NESTOR DE SOUZA LASPRO e Tribunal de Justica do Estado de Sao Paulo, protocolado em 31/10/2023 às 22:27 , sob o número WE36237000001 11
Para conferir o original, acesse o site https://esaj.tjsp.jus.br/pastadigital/pg/abrirConferenciaDocumento.do, informe o processo 1000002-95.2023.8.26.0373 e código B9F204E.

LASPRO
CONSULTORES

Filial Nº 13: CNPJ/MF nº 59.603.977/0017-03, Avenida Comendador Alfredo Maffei, nº 3.700, Centro, São Carlos – SP, CEP: 13560-970;

72.1194

Fone: +55 11 3211-3010 / Fax: +55 11 3255-3727
R. Major Quedinho, 111 - 18º andar • Centro
01050-030 • São Paulo/SP
lasproconsultores.com.br

Fone: + 39-02 79 47 65 / Fax: + 39-02 78 44 97
Via Visconti di Modrone nº 8/10
20122 • Milão/Itália
edoardoricci.it

Este documento é cópia do original, assinado digitalmente por ORESTE NESTOR DE SOUZA LASPRO e Tribunal de Justica do Estado de Sao Paulo, protocolado em 31/10/2023 às 22:27 , sob o número WE36237000001 11
Para conferir o original, acesse o site https://esaj.tjsp.jus.br/pastadigital/pg/abrirConferenciaDocumento.do, informe o processo 1000002-95.2023.8.26.0373 e código B9F204E.

LASPRO
CONSULTORES

72.1194

Fone: +55 11 3211-3010 / Fax: +55 11 3255-3727
R. Major Quedinho, 111 - 18º andar • Centro
01050-030 • São Paulo/SP
lasproconsultores.com.br

Fone: + 39-02 79 47 65 / Fax: + 39-02 78 44 97
Via Visconti di Modrone nº 8/10
20122 • Milão/Itália
edoardoricci.it

Este documento é cópia do original, assinado digitalmente por ORESTE NESTOR DE SOUZA LASPRO e Tribunal de Justica do Estado de Sao Paulo, protocolado em 31/10/2023 às 22:27 , sob o número WE36237000001 11
Para conferir o original, acesse o site https://esaj.tjsp.jus.br/pastadigital/pg/abrirConferenciaDocumento.do, informe o processo 1000002-95.2023.8.26.0373 e código B9F204E.

LASPRO
CONSULTORES

72.1194

Fone: +55 11 3211-3010 / Fax: +55 11 3255-3727
R. Major Quedinho, 111 - 18° andar • Centro
01050-030 • São Paulo/SP
lasproconsultores.com.br

Fone: + 39-02 79 47 65 / Fax: + 39-02 78 44 97
Via Visconti di Modrone n° 8/10
20122 • Milão/Itália
edoardoricci.it

Este documento é cópia do original, assinado digitalmente por ORESTE NESTOR DE SOUZA LASPRO e Tribunal de Justica do Estado de Sao Paulo, protocolado em 31/10/2023 às 22:27 , sob o número WE36237000001 11
Para conferir o original, acesse o site https://esaj.tjsp.jus.br/pastadigital/pg/abrirConferenciaDocumento.do, informe o processo 1000002-95.2023.8.26.0373 e código B9F204E.

LASPRO
CONSULTORES

72.1194

Fone: +55 11 3211-3010 / Fax: +55 11 3255-3727
R. Major Quedinho, 111 - 18º andar • Centro
01050-030 • São Paulo/SP
lasproconsultores.com.br

Fone: + 39-02 79 47 65 / Fax: + 39-02 78 44 97
Via Visconti di Modrone nº 8/10
20122 • Milão/Itália
edoardoricci.it

Este documento é cópia do original, assinado digitalmente por ORESTE NESTOR DE SOUZA LASPRO e Tribunal de Justica do Estado de Sao Paulo, protocolado em 31/10/2023 às 22:27 , sob o número WE36237000001 11
Para conferir o original, acesse o site https://esaj.tjsp.jus.br/pastadigital/pg/abrirConferenciaDocumento.do, informe o processo 1000002-95.2023.8.26.0373 e código B9F204E.

LASPRO
CONSULTORES

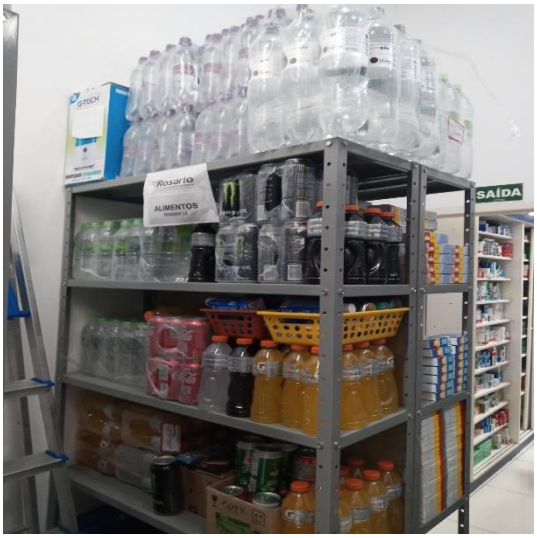

72.1194

Fone: +55 11 3211-3010 / Fax: +55 11 3255-3727
R. Major Quedinho, 111 - 18º andar • Centro
01050-030 • São Paulo/SP
lasproconsultores.com.br

Fone: + 39-02 79 47 65 / Fax: + 39-02 78 44 97
Via Visconti di Modrone nº 8/10
20122 • Milão/Itália
edoardoricci.it

Este documento é cópia do original, assinado digitalmente por ORESTE NESTOR DE SOUZA LASPRO e Tribunal de Justica do Estado de Sao Paulo, protocolado em 31/10/2023 às 22:27 , sob o número WE36237000001 11
Para conferir o original, acesse o site https://esaj.tjsp.jus.br/pastadigital/pg/abrirConferenciaDocumento.do, informe o processo 1000002-95.2023.8.26.0373 e código B9F204E.

LASPRO
CONSULTORES

72.1194

Fone: +55 11 3211-3010 / Fax: +55 11 3255-3727
R. Major Quedinho, 111 - 18° andar • Centro
01050-030 • São Paulo/SP
lasproconsultores.com.br

Fone: + 39-02 79 47 65 / Fax: + 39-02 78 44 97
Via Visconti di Modrone n° 8/10
20122 • Milão/Itália
edoardoricci.it

Este documento é cópia do original, assinado digitalmente por ORESTE NESTOR DE SOUZA LASPRO e Tribunal de Justica do Estado de Sao Paulo, protocolado em 31/10/2023 às 22:27 , sob o número WE36237000001 11
Para conferir o original, acesse o site https://esaj.tjsp.jus.br/pastadigital/pg/abrirConferenciaDocumento.do, informe o processo 1000002-95.2023.8.26.0373 e código B9F204F.

LASPRO
CONSULTORES

Filial Nº 18: CNPJ/MF nº 59.603.977/0023-51, Avenida Doutor Carlos Botelho, nº 2.123, Centro, São Carlos – SP, CEP: 13560-251

72.1194

Fone: +55 11 3211-3010 / Fax: +55 11 3255-3727
R. Major Quedinho, 111 - 18º andar • Centro
01050-030 • São Paulo/SP
lasproconsultores.com.br

Fone: + 39-02 79 47 65 / Fax: + 39-02 78 44 97
Via Visconti di Modrone nº 8/10
20122 • Milão/Itália
edoardoricci.it

Este documento é cópia do original, assinado digitalmente por ORESTE NESTOR DE SOUZA LASPRO e Tribunal de Justica do Estado de Sao Paulo, protocolado em 31/10/2023 às 22:27 , sob o número WE36237000001 11
Para conferir o original, acesse o site https://esaj.tjsp.jus.br/pastadigital/pg/abrirConferenciaDocumento.do, informe o processo 1000002-95.2023.8.26.0373 e código B9F204F.

LASPRO
CONSULTORES

72.1194

Fone: +55 11 3211-3010 / Fax: +55 11 3255-3727
R. Major Quedinho, 111 - 18º andar • Centro
01050-030 • São Paulo/SP
lasproconsultores.com.br

Fone: + 39-02 79 47 65 / Fax: + 39-02 78 44 97
Via Visconti di Modrone nº 8/10
20122 • Milão/Itália
edoardoricci.it

Este documento é cópia do original, assinado digitalmente por ORESTE NESTOR DE SOUZA LASPRO e Tribunal de Justica do Estado de Sao Paulo, protocolado em 31/10/2023 às 22:27 , sob o número WE36237000001 11
Para conferir o original, acesse o site https://esaj.tjsp.jus.br/pastadigital/pg/abrirConferenciaDocumento.do, informe o processo 1000002-95.2023.8.26.0373 e código B9F204F.

LASPRO
CONSULTORES

72.1194

Fone: +55 11 3211-3010 / Fax: +55 11 3255-3727
R. Major Quedinho, 111 - 18° andar • Centro
01050-030 • São Paulo/SP
lasproconsultores.com.br

Fone: + 39-02 79 47 65 / Fax: + 39-02 78 44 97
Via Visconti di Modrone n° 8/10
20122 • Milão/Itália
edoardoricci.it

Este documento é cópia do original, assinado digitalmente por ORESTE NESTOR DE SOUZA LASPRO e Tribunal de Justica do Estado de Sao Paulo, protocolado em 31/10/2023 às 22:27 , sob o número WE36237000001 11
Para conferir o original, acesse o site https://esaj.tjsp.jus.br/pastadigital/pg/abrirConferenciaDocumento.do, informe o processo 1000002-95.2023.8.26.0373 e código B9F204F.

LASPRO
CONSULTORES

72.1194

Fone: +55 11 3211-3010 / Fax: +55 11 3255-3727
R. Major Quedinho, 111 - 18º andar • Centro
01050-030 • São Paulo/SP
lasproconsultores.com.br

Fone: + 39-02 79 47 65 / Fax: + 39-02 78 44 97
Via Visconti di Modrone nº 8/10
20122 • Milão/Itália
edoardoricci.it

Este documento é cópia do original, assinado digitalmente por ORESTE NESTOR DE SOUZA LASPRO e Tribunal de Justica do Estado de Sao Paulo, protocolado em 31/10/2023 às 22:27 , sob o número WE36237000001 11
Para conferir o original, acesse o site https://esaj.tjsp.jus.br/pastadigital/pg/abrirConferenciaDocumento.do, informe o processo 1000002-95.2023.8.26.0373 e código B9F204F.

LASPRO
CONSULTORES

72.1194

Fone: +55 11 3211-3010 / Fax: +55 11 3255-3727
R. Major Quedinho, 111 - 18º andar • Centro
01050-030 • São Paulo/SP
lasproconsultores.com.br

Fone: + 39-02 79 47 65 / Fax: + 39-02 78 44 97
Via Visconti di Modrone nº 8/10
20122 • Milão/Itália
edoardoricci.it

Este documento é cópia do original, assinado digitalmente por ORESTE NESTOR DE SOUZA LASPRO e Tribunal de Justica do Estado de Sao Paulo, protocolado em 31/10/2023 às 22:27 , sob o número WE36237000001 11
Para conferir o original, acesse o site https://esaj.tjsp.jus.br/pastadigital/pg/abrirConferenciaDocumento.do, informe o processo 1000002-95.2023.8.26.0373 e código B9F204F.

LASPRO
CONSULTORES

72.1194

Fone: +55 11 3211-3010 / Fax: +55 11 3255-3727
R. Major Quedinho, 111 - 18° andar • Centro
01050-030 • São Paulo/SP
lasproconsultores.com.br

Fone: + 39-02 79 47 65 / Fax: + 39-02 78 44 97
Via Visconti di Modrone n° 8/10
20122 • Milão/Itália
edoardoricci.it

Este documento é cópia do original, assinado digitalmente por ORESTE NESTOR DE SOUZA LASPRO e Tribunal de Justica do Estado de Sao Paulo, protocolado em 31/10/2023 às 22:27 , sob o número WE36237000001 11
Para conferir o original, acesse o site https://esaj.tjsp.jus.br/pastadigital/pg/abrirConferenciaDocumento.do, informe o processo 1000002-95.2023.8.26.0373 e código B9F204F.

LASPRO
CONSULTORES

Filial Nº 20: CNPJ/MF nº 59.603.977/0025-13, Avenida Francisco Pereira Lopes, nº 1.701, Parque Arnold Schimidt, São Carlos – SP, CEP: 13564-002;

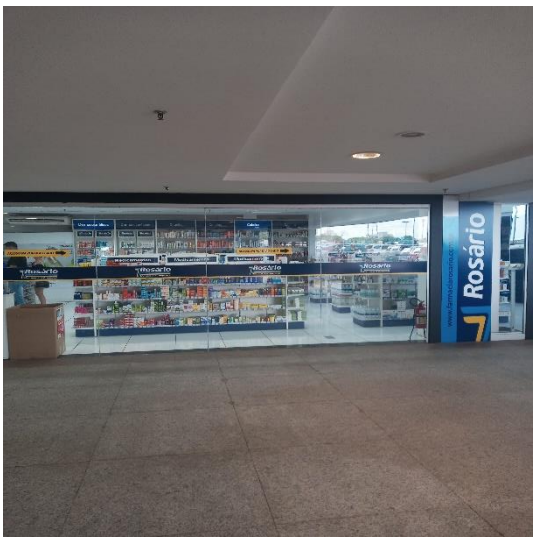

72.1194

Fone: +55 11 3211-3010 / Fax: +55 11 3255-3727
R. Major Quedinho, 111 - 18º andar • Centro
01050-030 • São Paulo/SP
lasproconsultores.com.br

Fone: + 39-02 79 47 65 / Fax: + 39-02 78 44 97
Via Visconti di Modrone nº 8/10
20122 • Milão/Itália
edoardoricci.it

Este documento é cópia do original, assinado digitalmente por ORESTE NESTOR DE SOUZA LASPRO e Tribunal de Justica do Estado de Sao Paulo, protocolado em 31/10/2023 às 22:27 , sob o número WE36237000001 11
Para conferir o original, acesse o site https://esaj.tjsp.jus.br/pastadigital/pg/abrirConferenciaDocumento.do, informe o processo 1000002-95.2023.8.26.0373 e código B9F204F.

LASPRO
CONSULTORES

72.1194

Fone: +55 11 3211-3010 / Fax: +55 11 3255-3727
R. Major Quedinho, 111 - 18º andar • Centro
01050-030 • São Paulo/SP
lasproconsultores.com.br

Fone: + 39-02 79 47 65 / Fax: + 39-02 78 44 97
Via Visconti di Modrone nº 8/10
20122 • Milão/Itália
edoardoricci.it

Este documento é cópia do original, assinado digitalmente por ORESTE NESTOR DE SOUZA LASPRO e Tribunal de Justica do Estado de Sao Paulo, protocolado em 31/10/2023 às 22:27 , sob o número WE36237000001 11
Para conferir o original, acesse o site https://esaj.tjsp.jus.br/pastadigital/pg/abrirConferenciaDocumento.do, informe o processo 1000002-95.2023.8.26.0373 e código B9F204F.

LASPRO
CONSULTORES

72.1194

Fone: +55 11 3211-3010 / Fax: +55 11 3255-3727
R. Major Quedinho, 111 - 18º andar • Centro
01050-030 • São Paulo/SP
lasproconsultores.com.br

Fone: + 39-02 79 47 65 / Fax: + 39-02 78 44 97
Via Visconti di Modrone nº 8/10
20122 • Milão/Itália
edoardoricci.it

Este documento é cópia do original, assinado digitalmente por ORESTE NESTOR DE SOUZA LASPRO e Tribunal de Justica do Estado de Sao Paulo, protocolado em 31/10/2023 às 22:27 , sob o número WE36237000001 11
Para conferir o original, acesse o site https://esaj.tjsp.jus.br/pastadigital/pg/abrirConferenciaDocumento.do, informe o processo 1000002-95.2023.8.26.0373 e código B9F204F.

LASPRO
CONSULTORES

72.1194

Fone: +55 11 3211-3010 / Fax: +55 11 3255-3727
R. Major Quedinho, 111 - 18º andar • Centro
01050-030 • São Paulo/SP
lasproconsultores.com.br

Fone: + 39-02 79 47 65 / Fax: + 39-02 78 44 97
Via Visconti di Modrone nº 8/10
20122 • Milão/Itália
edoardoricci.it

Este documento é cópia do original, assinado digitalmente por ORESTE NESTOR DE SOUZA LASPRO e Tribunal de Justica do Estado de Sao Paulo, protocolado em 31/10/2023 às 22:27 , sob o número WE36237000001 11
Para conferir o original, acesse o site https://esaj.tjsp.jus.br/pastadigital/pg/abrirConferenciaDocumento.do, informe o processo 1000002-95.2023.8.26.0373 e código B9F204F.

LASPRO
CONSULTORES

72.1194

Fone: +55 11 3211-3010 / Fax: +55 11 3255-3727
R. Major Quedinho, 111 - 18º andar • Centro
01050-030 • São Paulo/SP
lasproconsultores.com.br

Fone: + 39-02 79 47 65 / Fax: + 39-02 78 44 97
Via Visconti di Modrone nº 8/10
20122 • Milão/Itália
edoardoricci.it

Este documento é cópia do original, assinado digitalmente por ORESTE NESTOR DE SOUZA LASPRO e Tribunal de Justica do Estado de Sao Paulo, protocolado em 31/10/2023 às 22:27 , sob o número WE36237000001 11
Para conferir o original, acesse o site https://esaj.tjsp.jus.br/pastadigital/pg/abrirConferenciaDocumento.do, informe o processo 1000002-95.2023.8.26.0373 e código B9F204F.

LASPRO
CONSULTORES

Filial Nº 26: CNPJ/MF nº 59.603.977/0032-42, Avenida Regit Arab, nº 3-A, Cidade Aracy 1, São Carlos – SP, CEP: 13573-050;

72.1194

Fone: +55 11 3211-3010 / Fax: +55 11 3255-3727
R. Major Quedinho, 111 - 18º andar • Centro
01050-030 • São Paulo/SP
lasproconsultores.com.br

Fone: + 39-02 79 47 65 / Fax: + 39-02 78 44 97
Via Visconti di Modrone nº 8/10
20122 • Milão/Itália
edoardoricci.it

Este documento é cópia do original, assinado digitalmente por ORESTE NESTOR DE SOUZA LASPRO e Tribunal de Justica do Estado de Sao Paulo, protocolado em 31/10/2023 às 22:27 , sob o número WE36237000001 11
Para conferir o original, acesse o site https://esaj.tjsp.jus.br/pastadigital/pg/abrirConferenciaDocumento.do, informe o processo 1000002-95.2023.8.26.0373 e código B9F204F.

LASPRO
CONSULTORES

72.1194

Fone: +55 11 3211-3010 / Fax: +55 11 3255-3727
R. Major Quedinho, 111 - 18º andar • Centro
01050-030 • São Paulo/SP
lasproconsultores.com.br

Fone: + 39-02 79 47 65 / Fax: + 39-02 78 44 97
Via Visconti di Modrone nº 8/10
20122 • Milão/Itália
edoardoricci.it

Este documento é cópia do original, assinado digitalmente por ORESTE NESTOR DE SOUZA LASPRO e Tribunal de Justica do Estado de Sao Paulo, protocolado em 31/10/2023 às 22:27 , sob o número WE36237000001 11
Para conferir o original, acesse o site https://esaj.tjsp.jus.br/pastadigital/pg/abrirConferenciaDocumento.do, informe o processo 1000002-95.2023.8.26.0373 e código B9F204F.

LASPRO
CONSULTORES

72.1194

Fone: +55 11 3211-3010 / Fax: +55 11 3255-3727
R. Major Quedinho, 111 - 18º andar • Centro
01050-030 • São Paulo/SP
lasproconsultores.com.br

Fone: + 39-02 79 47 65 / Fax: + 39-02 78 44 97
Via Visconti di Modrone nº 8/10
20122 • Milão/Itália
edoardoricci.it

Este documento é cópia do original, assinado digitalmente por ORESTE NESTOR DE SOUZA LASPRO e Tribunal de Justica do Estado de Sao Paulo, protocolado em 31/10/2023 às 22:27 , sob o número WE36237000001 11
Para conferir o original, acesse o site https://esaj.tjsp.jus.br/pastadigital/pg/abrirConferenciaDocumento.do, informe o processo 1000002-95.2023.8.26.0373 e código B9F204F.

LASPRO
CONSULTORES

72.1194

Fone: +55 11 3211-3010 / Fax: +55 11 3255-3727
R. Major Quedinho, 111 - 18° andar • Centro
01050-030 • São Paulo/SP
lasproconsultores.com.br

Fone: + 39-02 79 47 65 / Fax: + 39-02 78 44 97
Via Visconti di Modrone n° 8/10
20122 • Milão/Itália
edoardoricci.it

Este documento é cópia do original, assinado digitalmente por ORESTE NESTOR DE SOUZA LASPRO e Tribunal de Justica do Estado de Sao Paulo, protocolado em 31/10/2023 às 22:27 , sob o número WE36237000001 11
Para conferir o original, acesse o site https://esaj.tjsp.jus.br/pastadigital/pg/abrirConferenciaDocumento.do, informe o processo 1000002-95.2023.8.26.0373 e código B9F204F.

LASPRO
CONSULTORES

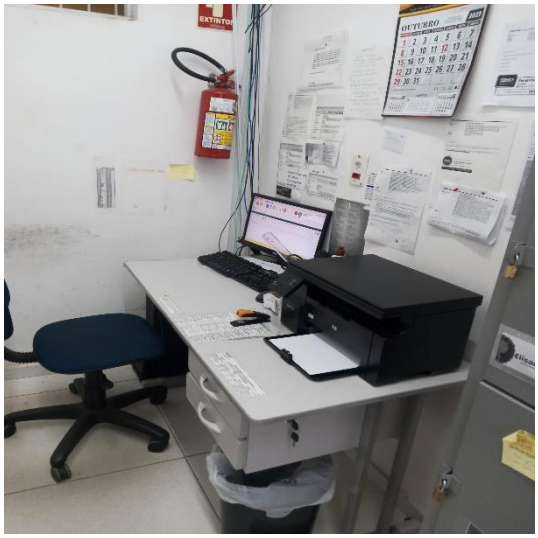

72.1194

Fone: +55 11 3211-3010 / Fax: +55 11 3255-3727
R. Major Quedinho, 111 - 18º andar • Centro
01050-030 • São Paulo/SP
lasproconsultores.com.br

Fone: + 39-02 79 47 65 / Fax: + 39-02 78 44 97
Via Visconti di Modrone nº 8/10
20122 • Milão/Itália
edoardoricci.it

Este documento é cópia do original, assinado digitalmente por ORESTE NESTOR DE SOUZA LASPRO e Tribunal de Justica do Estado de Sao Paulo, protocolado em 31/10/2023 às 22:27 , sob o número WE36237000001 11
Para conferir o original, acesse o site https://esaj.tjsp.jus.br/pastadigital/pg/abrirConferenciaDocumento.do, informe o processo 1000002-95.2023.8.26.0373 e código B9F204F.

LASPRO
CONSULTORES

72.1194

Fone: +55 11 3211-3010 / Fax: +55 11 3255-3727
R. Major Quedinho, 111 - 18° andar • Centro
01050-030 • São Paulo/SP
lasproconsultores.com.br

Fone: + 39-02 79 47 65 / Fax: + 39-02 78 44 97
Via Visconti di Modrone n° 8/10
20122 • Milão/Itália
edoardoricci.it

Este documento é cópia do original, assinado digitalmente por ORESTE NESTOR DE SOUZA LASPRO e Tribunal de Justica do Estado de Sao Paulo, protocolado em 31/10/2023 às 22:27 , sob o número WE36237000001 11
Para conferir o original, acesse o site https://esaj.tjsp.jus.br/pastadigital/pg/abrirConferenciaDocumento.do, informe o processo 1000002-95.2023.8.26.0373 e código B9F204F.

LASPRO
CONSULTORES

Filial Nº 27: CNPJ/MF nº 59.603.977/0031-61, Rua Quinze de Novembro, nº 1.779, Centro, São Carlos – SP, CEP: 13561-206

72.1194

Fone: +55 11 3211-3010 / Fax: +55 11 3255-3727
R. Major Quedinho, 111 - 18º andar • Centro
01050-030 • São Paulo/SP
lasproconsultores.com.br

Fone: + 39-02 79 47 65 / Fax: + 39-02 78 44 97
Via Visconti di Modrone nº 8/10
20122 • Milão/Itália
edoardoricci.it

Este documento é cópia do original, assinado digitalmente por ORESTE NESTOR DE SOUZA LASPRO e Tribunal de Justica do Estado de Sao Paulo, protocolado em 31/10/2023 às 22:27 , sob o número WE36237000001 11
Para conferir o original, acesse o site https://esaj.tjsp.jus.br/pastadigital/pg/abrirConferenciaDocumento.do, informe o processo 1000002-95.2023.8.26.0373 e código B9F204F.

LASPRO
CONSULTORES

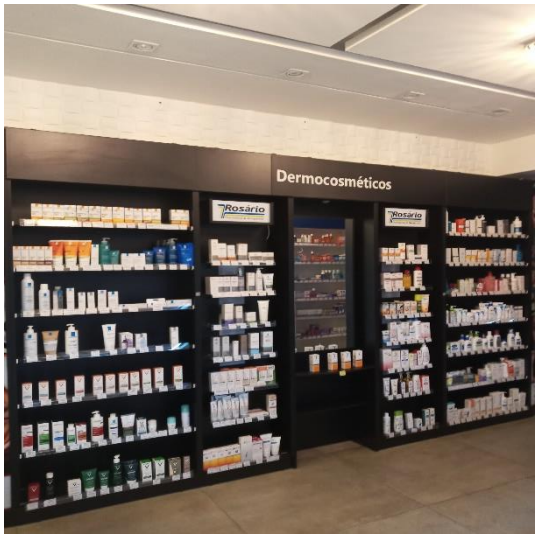

72.1194

Fone: +55 11 3211-3010 / Fax: +55 11 3255-3727
R. Major Quedinho, 111 - 18º andar • Centro
01050-030 • São Paulo/SP
lasproconsultores.com.br

Fone: + 39-02 79 47 65 / Fax: + 39-02 78 44 97
Via Visconti di Modrone nº 8/10
20122 • Milão/Itália
edoardoricci.it

Este documento é cópia do original, assinado digitalmente por ORESTE NESTOR DE SOUZA LASPRO e Tribunal de Justica do Estado de Sao Paulo, protocolado em 31/10/2023 às 22:27 , sob o número WE36237000001 11
Para conferir o original, acesse o site https://esaj.tjsp.jus.br/pastadigital/pg/abrirConferenciaDocumento.do, informe o processo 1000002-95.2023.8.26.0373 e código B9F204F.

LASPRO
CONSULTORES

72.1194

Fone: +55 11 3211-3010 / Fax: +55 11 3255-3727
R. Major Quedinho, 111 - 18° andar • Centro
01050-030 • São Paulo/SP
lasproconsultores.com.br

Fone: + 39-02 79 47 65 / Fax: + 39-02 78 44 97
Via Visconti di Modrone n° 8/10
20122 • Milão/Itália
edoardoricci.it

Este documento é cópia do original, assinado digitalmente por ORESTE NESTOR DE SOUZA LASPRO e Tribunal de Justica do Estado de Sao Paulo, protocolado em 31/10/2023 às 22:27 , sob o número WE36237000001 11
Para conferir o original, acesse o site https://esaj.tjsp.jus.br/pastadigital/pg/abrirConferenciaDocumento.do, informe o processo 1000002-95.2023.8.26.0373 e código B9F204F.

LASPRO
CONSULTORES

72.1194

Fone: +55 11 3211-3010 / Fax: +55 11 3255-3727
R. Major Quedinho, 111 - 18º andar • Centro
01050-030 • São Paulo/SP
lasproconsultores.com.br

Fone: + 39-02 79 47 65 / Fax: + 39-02 78 44 97
Via Visconti di Modrone nº 8/10
20122 • Milão/Itália
edoardoricci.it

Este documento é cópia do original, assinado digitalmente por ORESTE NESTOR DE SOUZA LASPRO e Tribunal de Justica do Estado de Sao Paulo, protocolado em 31/10/2023 às 22:27 , sob o número WE36237000001 11
Para conferir o original, acesse o site https://esaj.tjsp.jus.br/pastadigital/pg/abrirConferenciaDocumento.do, informe o processo 1000002-95.2023.8.26.0373 e código B9F204F.

LASPRO
CONSULTORES

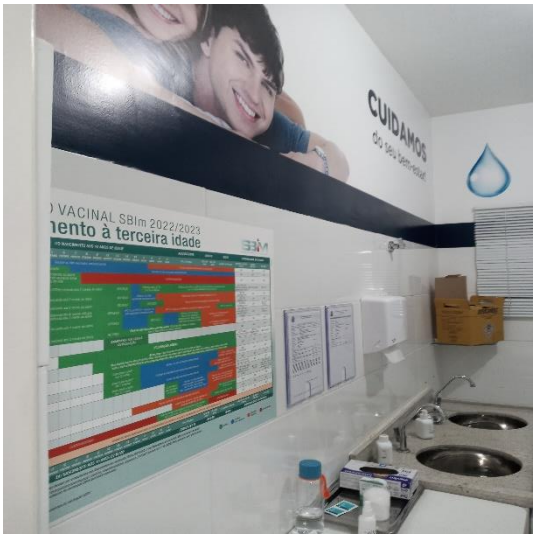

72.1194

Fone: +55 11 3211-3010 / Fax: +55 11 3255-3727
R. Major Quedinho, 111 - 18º andar • Centro
01050-030 • São Paulo/SP
lasproconsultores.com.br

Fone: + 39-02 79 47 65 / Fax: + 39-02 78 44 97
Via Visconti di Modrone nº 8/10
20122 • Milão/Itália
edoardoricci.it

Este documento é cópia do original, assinado digitalmente por ORESTE NESTOR DE SOUZA LASPRO e Tribunal de Justica do Estado de Sao Paulo, protocolado em 31/10/2023 às 22:27 , sob o número WE36237000001 11
Para conferir o original, acesse o site https://esaj.tjsp.jus.br/pastadigital/pg/abrirConferenciaDocumento.do, informe o processo 1000002-95.2023.8.26.0373 e código B9F204F.

LASPRO
CONSULTORES

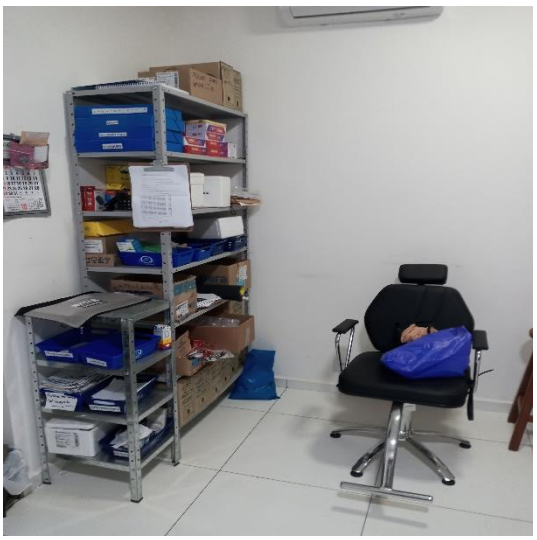

72.1194

Fone: +55 11 3211-3010 / Fax: +55 11 3255-3727
R. Major Quedinho, 111 - 18º andar • Centro
01050-030 • São Paulo/SP
lasproconsultores.com.br

Fone: + 39-02 79 47 65 / Fax: + 39-02 78 44 97
Via Visconti di Modrone nº 8/10
20122 • Milão/Itália
edoardoricci.it

Este documento é cópia do original, assinado digitalmente por ORESTE NESTOR DE SOUZA LASPRO e Tribunal de Justica do Estado de Sao Paulo, protocolado em 31/10/2023 às 22:27 , sob o número WE36237000001111
Para conferir o original, acesse o site https://esaj.tjsp.jus.br/pastadigital/pg/abrirConferenciaDocumento.do, informe o processo 1000002-95.2023.8.26.0373 e código B9F204F.

LASPRO
CONSULTORES

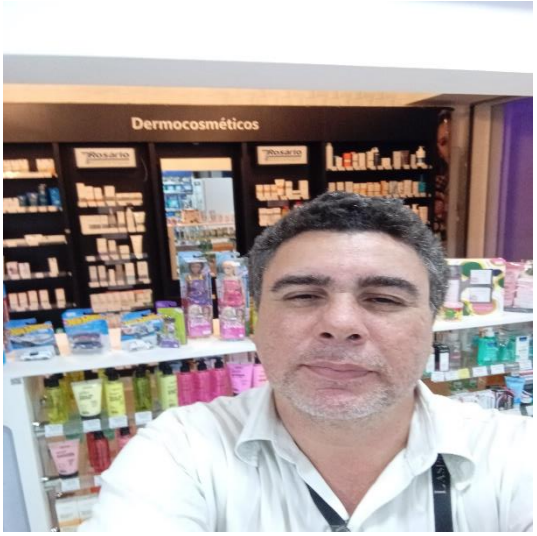

72.1194

Fone: +55 11 3211-3010 / Fax: +55 11 3255-3727
R. Major Quedinho, 111 - 18º andar • Centro
01050-030 • São Paulo/SP
lasproconsultores.com.br

Fone: + 39-02 79 47 65 / Fax: + 39-02 78 44 97
Via Visconti di Modrone nº 8/10
20122 • Milão/Itália
edoardoricci.it

Este documento é cópia do original, assinado digitalmente por ORESTE NESTOR DE SOUZA LASPRO e Tribunal de Justica do Estado de Sao Paulo, protocolado em 31/10/2023 às 22:27 , sob o número WE36237000001 11
Para conferir o original, acesse o site https://esaj.tjsp.jus.br/pastadigital/pg/abrirConferenciaDocumento.do, informe o processo 1000002-95.2023.8.26.0373 e código B9F204F.

LASPRO
CONSULTORES

Filial Nº 28: CNPJ/MF nº 59.603.977/0033-23, Rua Avenida Professor Luiz Augusto de Oliveira, nº 10, Vila Marina, São Carlos – SP, CEP: 13566-340;

72.1194

Fone: +55 11 3211-3010 / Fax: +55 11 3255-3727
R. Major Quedinho, 111 - 18º andar • Centro
01050-030 • São Paulo/SP
lasproconsultores.com.br

Fone: + 39-02 79 47 65 / Fax: + 39-02 78 44 97
Via Visconti di Modrone nº 8/10
20122 • Milão/Itália
edoardoricci.it

Este documento é cópia do original, assinado digitalmente por ORESTE NESTOR DE SOUZA LASPRO e Tribunal de Justica do Estado de Sao Paulo, protocolado em 31/10/2023 às 22:27 , sob o número WE36237000001 11
Para conferir o original, acesse o site https://esaj.tjsp.jus.br/pastadigital/pg/abrirConferenciaDocumento.do, informe o processo 1000002-95.2023.8.26.0373 e código B9F204F.

LASPRO
CONSULTORES

72.1194

Fone: +55 11 3211-3010 / Fax: +55 11 3255-3727
R. Major Quedinho, 111 - 18º andar • Centro
01050-030 • São Paulo/SP
lasproconsultores.com.br

Fone: + 39-02 79 47 65 / Fax: + 39-02 78 44 97
Via Visconti di Modrone nº 8/10
20122 • Milão/Itália
edoardoricci.it

Este documento é cópia do original, assinado digitalmente por ORESTE NESTOR DE SOUZA LASPRO e Tribunal de Justica do Estado de Sao Paulo, protocolado em 31/10/2023 às 22:27 , sob o número WE36237000001 11
Para conferir o original, acesse o site https://esaj.tjsp.jus.br/pastadigital/pg/abrirConferenciaDocumento.do, informe o processo 1000002-95.2023.8.26.0373 e código B9F204F.

LASPRO
CONSULTORES

72.1194

Fone: +55 11 3211-3010 / Fax: +55 11 3255-3727
R. Major Quedinho, 111 - 18º andar • Centro
01050-030 • São Paulo/SP
lasproconsultores.com.br

Fone: + 39-02 79 47 65 / Fax: + 39-02 78 44 97
Via Visconti di Modrone nº 8/10
20122 • Milão/Itália
edoardoricci.it

Este documento é cópia do original, assinado digitalmente por ORESTE NESTOR DE SOUZA LASPRO e Tribunal de Justica do Estado de Sao Paulo, protocolado em 31/10/2023 às 22:27 , sob o número WE36237000001 11
Para conferir o original, acesse o site https://esaj.tjsp.jus.br/pastadigital/pg/abrirConferenciaDocumento.do, informe o processo 1000002-95.2023.8.26.0373 e código B9F204F.

LASPRO
CONSULTORES

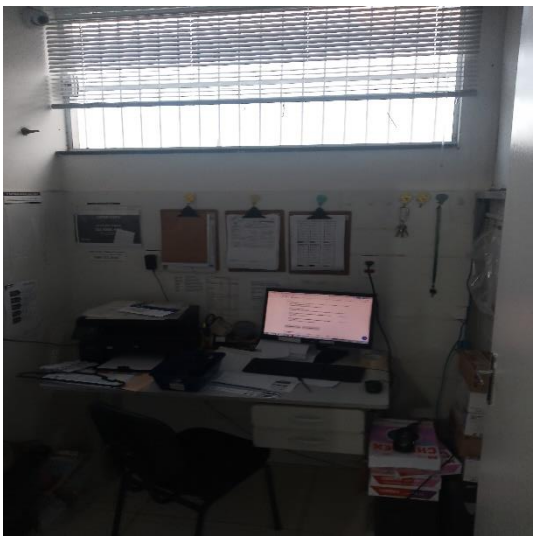

72.1194

Fone: +55 11 3211-3010 / Fax: +55 11 3255-3727
R. Major Quedinho, 111 - 18º andar • Centro
01050-030 • São Paulo/SP
lasproconsultores.com.br

Fone: + 39-02 79 47 65 / Fax: + 39-02 78 44 97
Via Visconti di Modrone nº 8/10
20122 • Milão/Itália
edoardoricci.it

Este documento é cópia do original, assinado digitalmente por ORESTE NESTOR DE SOUZA LASPRO e Tribunal de Justica do Estado de Sao Paulo, protocolado em 31/10/2023 às 22:27 , sob o número WE36237000001 11
Para conferir o original, acesse o site https://esaj.tjsp.jus.br/pastadigital/pg/abrirConferenciaDocumento.do, informe o processo 1000002-95.2023.8.26.0373 e código B9F204F.

LASPRO
CONSULTORES

72.1194

Fone: +55 11 3211-3010 / Fax: +55 11 3255-3727
R. Major Quedinho, 111 - 18º andar • Centro
01050-030 • São Paulo/SP
lasproconsultores.com.br

Fone: + 39-02 79 47 65 / Fax: + 39-02 78 44 97
Via Visconti di Modrone nº 8/10
20122 • Milão/Itália
edoardoricci.it

Este documento é cópia do original, assinado digitalmente por ORESTE NESTOR DE SOUZA LASPRO e Tribunal de Justica do Estado de Sao Paulo, protocolado em 31/10/2023 às 22:27 , sob o número WE36237000001 11
Para conferir o original, acesse o site https://esaj.tjsp.jus.br/pastadigital/pg/abrirConferenciaDocumento.do, informe o processo 1000002-95.2023.8.26.0373 e código B9F204F.

LASPRO
CONSULTORES

Filial Nº 29: CNPJ/MF nº 59.603.977/0036-76, Avenida Doutor Carlos Botelho, nº 1.900, Centro, São Carlos – SP, CEP: 13560-250;

72.1194

Fone: +55 11 3211-3010 / Fax: +55 11 3255-3727
R. Major Quedinho, 111 - 18º andar • Centro
01050-030 • São Paulo/SP
lasproconsultores.com.br

Fone: + 39-02 79 47 65 / Fax: + 39-02 78 44 97
Via Visconti di Modrone nº 8/10
20122 • Milão/Itália
edoardoricci.it

Este documento é cópia do original, assinado digitalmente por ORESTE NESTOR DE SOUZA LASPRO e Tribunal de Justica do Estado de Sao Paulo, protocolado em 31/10/2023 às 22:27 , sob o número WE36237000001 11
Para conferir o original, acesse o site https://esaj.tjsp.jus.br/pastadigital/pg/abrirConferenciaDocumento.do, informe o processo 1000002-95.2023.8.26.0373 e código B9F2050.

LASPRO
CONSULTORES

72.1194

Fone: +55 11 3211-3010 / Fax: +55 11 3255-3727
R. Major Quedinho, 111 - 18º andar • Centro
01050-030 • São Paulo/SP
lasproconsultores.com.br

Fone: + 39-02 79 47 65 / Fax: + 39-02 78 44 97
Via Visconti di Modrone nº 8/10
20122 • Milão/Itália
edoardoricci.it

Este documento é cópia do original, assinado digitalmente por ORESTE NESTOR DE SOUZA LASPRO e Tribunal de Justica do Estado de Sao Paulo, protocolado em 31/10/2023 às 22:27 , sob o número WE36237000001 11
Para conferir o original, acesse o site https://esaj.tjsp.jus.br/pastadigital/pg/abrirConferenciaDocumento.do, informe o processo 1000002-95.2023.8.26.0373 e código B9F2050.

LASPRO
CONSULTORES

72.1194

Fone: +55 11 3211-3010 / Fax: +55 11 3255-3727
R. Major Quedinho, 111 - 18º andar • Centro
01050-030 • São Paulo/SP
lasproconsultores.com.br

Fone: + 39-02 79 47 65 / Fax: + 39-02 78 44 97
Via Visconti di Modrone nº 8/10
20122 • Milão/Itália
edoardoricci.it

Este documento é cópia do original, assinado digitalmente por ORESTE NESTOR DE SOUZA LASPRO e Tribunal de Justica do Estado de Sao Paulo, protocolado em 31/10/2023 às 22:27 , sob o número WE36237000001 11
Para conferir o original, acesse o site https://esaj.tjsp.jus.br/pastadigital/pg/abrirConferenciaDocumento.do, informe o processo 1000002-95.2023.8.26.0373 e código B9F2050.

LASPRO
CONSULTORES

72.1194

Fone: +55 11 3211-3010 / Fax: +55 11 3255-3727
R. Major Quedinho, 111 - 18º andar • Centro
01050-030 • São Paulo/SP
lasproconsultores.com.br

Fone: + 39-02 79 47 65 / Fax: + 39-02 78 44 97
Via Visconti di Modrone nº 8/10
20122 • Milão/Itália
edoardoricci.it

Este documento é cópia do original, assinado digitalmente por ORESTE NESTOR DE SOUZA LASPRO e Tribunal de Justica do Estado de Sao Paulo, protocolado em 31/10/2023 às 22:27 , sob o número WE36237000001 11
Para conferir o original, acesse o site https://esaj.tjsp.jus.br/pastadigital/pg/abrirConferenciaDocumento.do, informe o processo 1000002-95.2023.8.26.0373 e código B9F2050.

LASPRO
CONSULTORES

72.1194

Fone: +55 11 3211-3010 / Fax: +55 11 3255-3727
R. Major Quedinho, 111 - 18º andar • Centro
01050-030 • São Paulo/SP
lasproconsultores.com.br

Fone: + 39-02 79 47 65 / Fax: + 39-02 78 44 97
Via Visconti di Modrone nº 8/10
20122 • Milão/Itália
edoardoricci.it

Este documento é cópia do original, assinado digitalmente por ORESTE NESTOR DE SOUZA LASPRO e Tribunal de Justica do Estado de Sao Paulo, protocolado em 31/10/2023 às 22:27 , sob o número WE36237000001 11
Para conferir o original, acesse o site https://esaj.tjsp.jus.br/pastadigital/pg/abrirConferenciaDocumento.do, informe o processo 1000002-95.2023.8.26.0373 e código B9F2050.

LASPRO
CONSULTORES

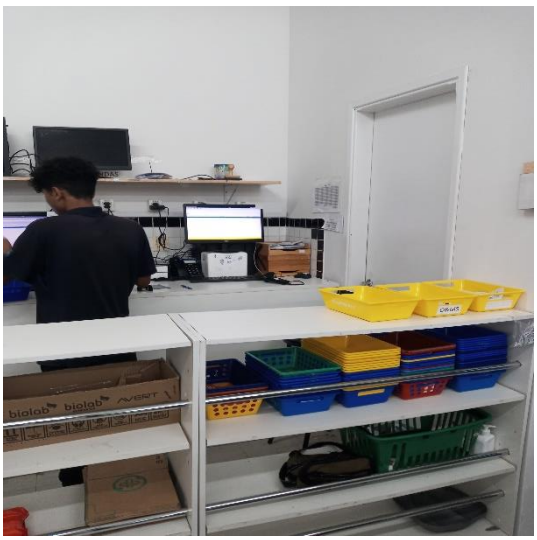

72.1194

Fone: +55 11 3211-3010 / Fax: +55 11 3255-3727
R. Major Quedinho, 111 - 18º andar • Centro
01050-030 • São Paulo/SP
lasproconsultores.com.br

Fone: + 39-02 79 47 65 / Fax: + 39-02 78 44 97
Via Visconti di Modrone nº 8/10
20122 • Milão/Itália
edoardoricci.it

Este documento é cópia do original, assinado digitalmente por ORESTE NESTOR DE SOUZA LASPRO e Tribunal de Justica do Estado de Sao Paulo, protocolado em 31/10/2023 às 22:27 , sob o número WE36237000001 11
Para conferir o original, acesse o site https://esaj.tjsp.jus.br/pastadigital/pg/abrirConferenciaDocumento.do, informe o processo 1000002-95.2023.8.26.0373 e código B9F2050.

LASPRO
CONSULTORES

72.1194

Fone: +55 11 3211-3010 / Fax: +55 11 3255-3727
R. Major Quedinho, 111 - 18º andar • Centro
01050-030 • São Paulo/SP
lasproconsultores.com.br

Fone: + 39-02 79 47 65 / Fax: + 39-02 78 44 97
Via Visconti di Modrone nº 8/10
20122 • Milão/Itália
edoardoricci.it

Este documento é cópia do original, assinado digitalmente por ORESTE NESTOR DE SOUZA LASPRO e Tribunal de Justica do Estado de Sao Paulo, protocolado em 31/10/2023 às 22:27 , sob o número WE36237000001 11
Para conferir o original, acesse o site https://esaj.tjsp.jus.br/pastadigital/pg/abrirConferenciaDocumento.do, informe o processo 1000002-95.2023.8.26.0373 e código B9F2050.

LASPRO
CONSULTORES

72.1194

Fone: +55 11 3211-3010 / Fax: +55 11 3255-3727
R. Major Quedinho, 111 - 18° andar • Centro
01050-030 • São Paulo/SP
lasproconsultores.com.br

Fone: + 39-02 79 47 65 / Fax: + 39-02 78 44 97
Via Visconti di Modrone n° 8/10
20122 • Milão/Itália
edoardoricci.it

Este documento é cópia do original, assinado digitalmente por ORESTE NESTOR DE SOUZA LASPRO e Tribunal de Justica do Estado de Sao Paulo, protocolado em 31/10/2023 às 22:27 , sob o número WE36237000001 11
Para conferir o original, acesse o site https://esaj.tjsp.jus.br/pastadigital/pg/abrirConferenciaDocumento.do, informe o processo 1000002-95.2023.8.26.0373 e código B9F2050.

LASPRO
CONSULTORES

72.1194

Fone: +55 11 3211-3010 / Fax: +55 11 3255-3727
R. Major Quedinho, 111 - 18º andar • Centro
01050-030 • São Paulo/SP
lasproconsultores.com.br

Fone: + 39-02 79 47 65 / Fax: + 39-02 78 44 97
Via Visconti di Modrone nº 8/10
20122 • Milão/Itália
edoardoricci.it

Este documento é cópia do original, assinado digitalmente por ORESTE NESTOR DE SOUZA LASPRO e Tribunal de Justica do Estado de Sao Paulo, protocolado em 31/10/2023 às 22:27 , sob o número WE36237000001 11
Para conferir o original, acesse o site https://esaj.tjsp.jus.br/pastadigital/pg/abrirConferenciaDocumento.do, informe o processo 1000002-95.2023.8.26.0373 e código B9F2050.

LASPRO
CONSULTORES

Filial Nº 30: CNPJ/MF nº 59.603.977/0034-04, Rua Capitão Adão Pereira da Silva Cabral, nº 883, Centro, São Carlos – SP, CEP: 13561-000;

72.1194

Fone: +55 11 3211-3010 / Fax: +55 11 3255-3727
R. Major Quedinho, 111 - 18º andar • Centro
01050-030 • São Paulo/SP
lasproconsultores.com.br

Fone: + 39-02 79 47 65 / Fax: + 39-02 78 44 97
Via Visconti di Modrone nº 8/10
20122 • Milão/Itália
edoardoricci.it

Este documento é cópia do original, assinado digitalmente por ORESTE NESTOR DE SOUZA LASPRO e Tribunal de Justica do Estado de Sao Paulo, protocolado em 31/10/2023 às 22:27 , sob o número WE36237000001 11
Para conferir o original, acesse o site https://esaj.tjsp.jus.br/pastadigital/pg/abrirConferenciaDocumento.do, informe o processo 1000002-95.2023.8.26.0373 e código B9F2050.

LASPRO
CONSULTORES

72.1194

Fone: +55 11 3211-3010 / Fax: +55 11 3255-3727
R. Major Quedinho, 111 - 18º andar • Centro
01050-030 • São Paulo/SP
lasproconsultores.com.br

Fone: + 39-02 79 47 65 / Fax: + 39-02 78 44 97
Via Visconti di Modrone nº 8/10
20122 • Milão/Itália
edoardoricci.it

Este documento é cópia do original, assinado digitalmente por ORESTE NESTOR DE SOUZA LASPRO e Tribunal de Justica do Estado de Sao Paulo, protocolado em 31/10/2023 às 22:27 , sob o número WE36237000001 11
Para conferir o original, acesse o site https://esaj.tjsp.jus.br/pastadigital/pg/abrirConferenciaDocumento.do, informe o processo 1000002-95.2023.8.26.0373 e código B9F2050.

LASPRO
CONSULTORES

72.1194

Fone: +55 11 3211-3010 / Fax: +55 11 3255-3727
R. Major Quedinho, 111 - 18º andar • Centro
01050-030 • São Paulo/SP
lasproconsultores.com.br

Fone: + 39-02 79 47 65 / Fax: + 39-02 78 44 97
Via Visconti di Modrone nº 8/10
20122 • Milão/Itália
edoardoricci.it

Este documento é cópia do original, assinado digitalmente por ORESTE NESTOR DE SOUZA LASPRO e Tribunal de Justica do Estado de Sao Paulo, protocolado em 31/10/2023 às 22:27 , sob o número WE36237000001 11
Para conferir o original, acesse o site https://esaj.tjsp.jus.br/pastadigital/pg/abrirConferenciaDocumento.do, informe o processo 1000002-95.2023.8.26.0373 e código B9F2050.

LASPRO
CONSULTORES

72.1194

Fone: +55 11 3211-3010 / Fax: +55 11 3255-3727
R. Major Quedinho, 111 - 18º andar • Centro
01050-030 • São Paulo/SP
lasproconsultores.com.br

Fone: + 39-02 79 47 65 / Fax: + 39-02 78 44 97
Via Visconti di Modrone nº 8/10
20122 • Milão/Itália
edoardoricci.it

Este documento é cópia do original, assinado digitalmente por ORESTE NESTOR DE SOUZA LASPRO e Tribunal de Justica do Estado de Sao Paulo, protocolado em 31/10/2023 às 22:27 , sob o número WE36237000001 11
Para conferir o original, acesse o site https://esaj.tjsp.jus.br/pastadigital/pg/abrirConferenciaDocumento.do, informe o processo 1000002-95.2023.8.26.0373 e código B9F2050.

LASPRO
CONSULTORES

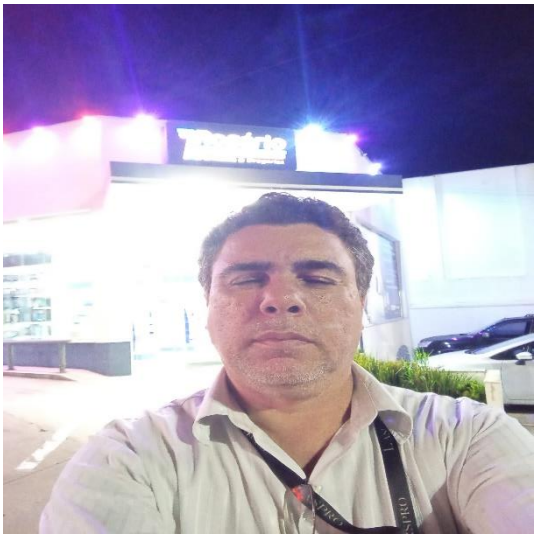

72.1194

Fone: +55 11 3211-3010 / Fax: +55 11 3255-3727
R. Major Quedinho, 111 - 18º andar • Centro
01050-030 • São Paulo/SP
lasproconsultores.com.br

Fone: + 39-02 79 47 65 / Fax: + 39-02 78 44 97
Via Visconti di Modrone nº 8/10
20122 • Milão/Itália
edoardoricci.it

Este documento é cópia do original, assinado digitalmente por ORESTE NESTOR DE SOUZA LASPRO e Tribunal de Justica do Estado de Sao Paulo, protocolado em 31/10/2023 às 22:27 , sob o número WE36237000001 11
Para conferir o original, acesse o site https://esaj.tjsp.jus.br/pastadigital/pg/abrirConferenciaDocumento.do, informe o processo 1000002-95.2023.8.26.0373 e código B9F2050.

LASPRO
CONSULTORES

Filial Nº 31: CNPJ/MF nº 59.603 977/0035-95, Alameda Sinlioku Tanaka, nº 170, Parque Tecnológico Damha I São Carlos, São Carlos – SP, CEP: 13565-261;

72.1194

Fone: +55 11 3211-3010 / Fax: +55 11 3255-3727
R. Major Quedinho, 111 - 18º andar • Centro
01050-030 • São Paulo/SP
lasproconsultores.com.br

Fone: + 39-02 79 47 65 / Fax: + 39-02 78 44 97
Via Visconti di Modrone nº 8/10
20122 • Milão/Itália
edoardoricci.it

Este documento é cópia do original, assinado digitalmente por ORESTE NESTOR DE SOUZA LASPRO e Tribunal de Justica do Estado de Sao Paulo, protocolado em 31/10/2023 às 22:27 , sob o número WE36237000001 11
Para conferir o original, acesse o site https://esaj.tjsp.jus.br/pastadigital/pg/abrirConferenciaDocumento.do, informe o processo 1000002-95.2023.8.26.0373 e código B9F2050.

LASPRO
CONSULTORES

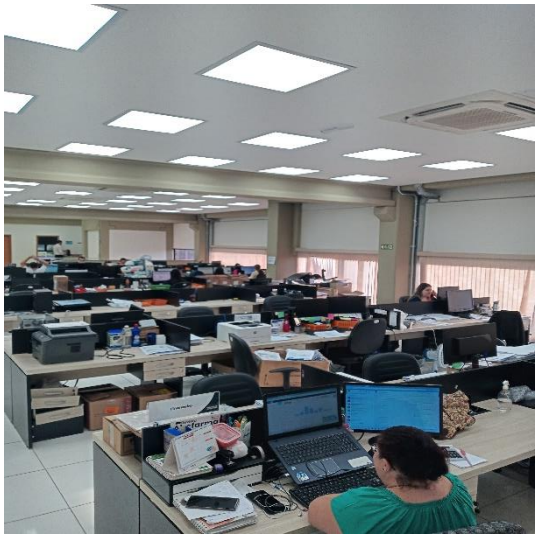

72.1194

Fone: +55 11 3211-3010 / Fax: +55 11 3255-3727
R. Major Quedinho, 111 - 18º andar • Centro
01050-030 • São Paulo/SP
lasproconsultores.com.br

Fone: + 39-02 79 47 65 / Fax: + 39-02 78 44 97
Via Visconti di Modrone nº 8/10
20122 • Milão/Itália
edoardoricci.it

Este documento é cópia do original, assinado digitalmente por ORESTE NESTOR DE SOUZA LASPRO e Tribunal de Justica do Estado de Sao Paulo, protocolado em 31/10/2023 às 22:27 , sob o número WE36237000001 11
Para conferir o original, acesse o site https://esaj.tjsp.jus.br/pastadigital/pg/abrirConferenciaDocumento.do, informe o processo 1000002-95.2023.8.26.0373 e código B9F2050.

LASPRO
CONSULTORES

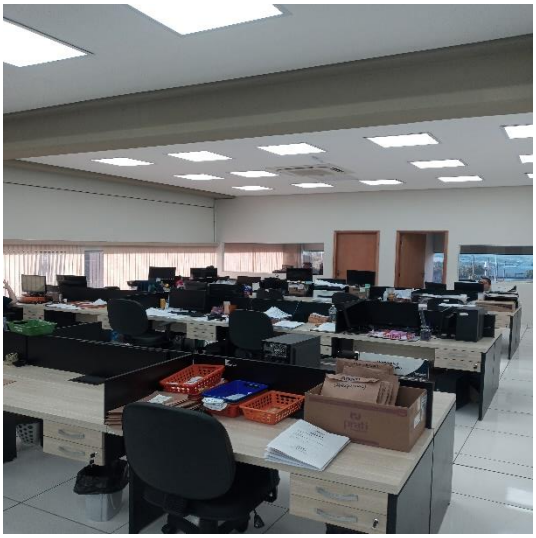
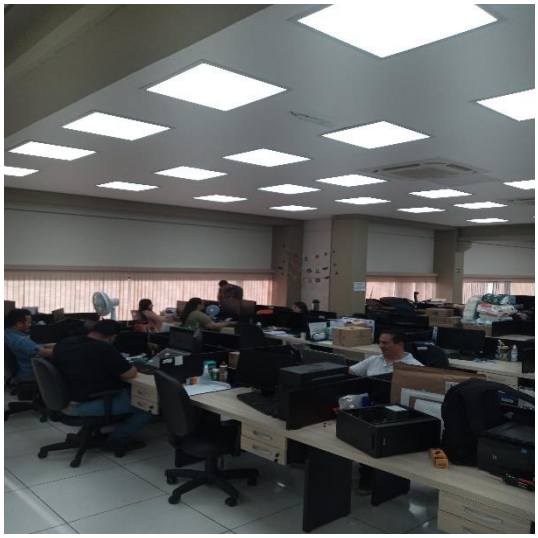
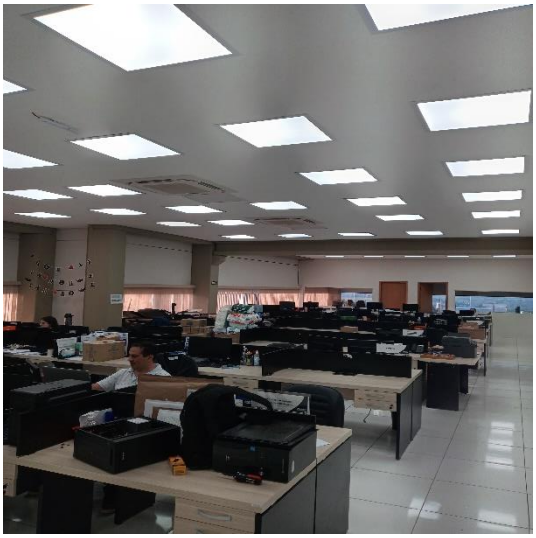

72.1194

Fone: +55 11 3211-3010 / Fax: +55 11 3255-3727
R. Major Quedinho, 111 - 18º andar • Centro
01050-030 • São Paulo/SP
lasproconsultores.com.br

Fone: + 39-02 79 47 65 / Fax: + 39-02 78 44 97
Via Visconti di Modrone nº 8/10
20122 • Milão/Itália
edoardoricci.it

Este documento é cópia do original, assinado digitalmente por ORESTE NESTOR DE SOUZA LASPRO e Tribunal de Justica do Estado de Sao Paulo, protocolado em 31/10/2023 às 22:27 , sob o número WE36237000001 11
Para conferir o original, acesse o site https://esaj.tjsp.jus.br/pastadigital/pg/abrirConferenciaDocumento.do, informe o processo 1000002-95.2023.8.26.0373 e código B9F2050.

LASPRO
CONSULTORES

72.1194

Fone: +55 11 3211-3010 / Fax: +55 11 3255-3727
R. Major Quedinho, 111 - 18º andar • Centro
01050-030 • São Paulo/SP
lasproconsultores.com.br

Fone: + 39-02 79 47 65 / Fax: + 39-02 78 44 97
Via Visconti di Modrone nº 8/10
20122 • Milão/Itália
edoardoricci.it

Este documento é cópia do original, assinado digitalmente por ORESTE NESTOR DE SOUZA LASPRO e Tribunal de Justica do Estado de Sao Paulo, protocolado em 31/10/2023 às 22:27 , sob o número WE36237000001 11
Para conferir o original, acesse o site https://esaj.tjsp.jus.br/pastadigital/pg/abrirConferenciaDocumento.do, informe o processo 1000002-95.2023.8.26.0373 e código B9F2050.

LASPRO
CONSULTORES

72.1194

Fone: +55 11 3211-3010 / Fax: +55 11 3255-3727
R. Major Quedinho, 111 - 18º andar • Centro
01050-030 • São Paulo/SP
lasproconsultores.com.br

Fone: + 39-02 79 47 65 / Fax: + 39-02 78 44 97
Via Visconti di Modrone nº 8/10
20122 • Milão/Itália
edoardoricci.it

Este documento é cópia do original, assinado digitalmente por ORESTE NESTOR DE SOUZA LASPRO e Tribunal de Justica do Estado de Sao Paulo, protocolado em 31/10/2023 às 22:27 , sob o número WE36237000001 11
Para conferir o original, acesse o site https://esaj.tjsp.jus.br/pastadigital/pg/abrirConferenciaDocumento.do, informe o processo 1000002-95.2023.8.26.0373 e código B9F2050.

LASPRO
CONSULTORES

72.1194

Fone: +55 11 3211-3010 / Fax: +55 11 3255-3727
R. Major Quedinho, 111 - 18º andar • Centro
01050-030 • São Paulo/SP
lasproconsultores.com.br

Fone: + 39-02 79 47 65 / Fax: + 39-02 78 44 97
Via Visconti di Modrone nº 8/10
20122 • Milão/Itália
edoardoricci.it

Este documento é cópia do original, assinado digitalmente por ORESTE NESTOR DE SOUZA LASPRO e Tribunal de Justica do Estado de Sao Paulo, protocolado em 31/10/2023 às 22:27 , sob o número WE36237000001 11
Para conferir o original, acesse o site https://esaj.tjsp.jus.br/pastadigital/pg/abrirConferenciaDocumento.do, informe o processo 1000002-95.2023.8.26.0373 e código B9F2050.

LASPRO
CONSULTORES

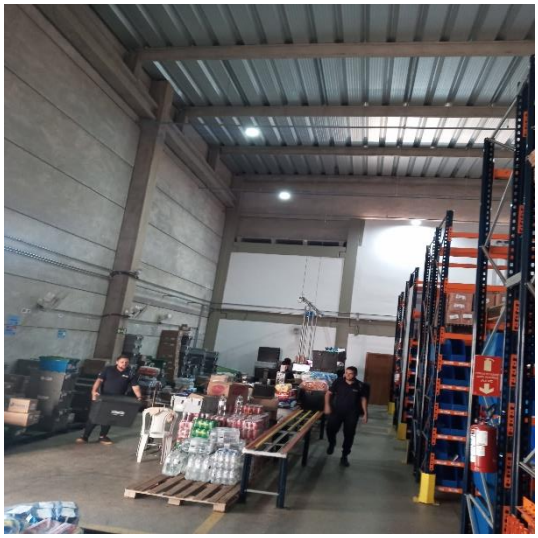

72.1194

Fone: +55 11 3211-3010 / Fax: +55 11 3255-3727
R. Major Quedinho, 111 - 18º andar • Centro
01050-030 • São Paulo/SP
lasproconsultores.com.br

Fone: + 39-02 79 47 65 / Fax: + 39-02 78 44 97
Via Visconti di Modrone nº 8/10
20122 • Milão/Itália
edoardoricci.it

Este documento é cópia do original, assinado digitalmente por ORESTE NESTOR DE SOUZA LASPRO e Tribunal de Justica do Estado de Sao Paulo, protocolado em 31/10/2023 às 22:27 , sob o número WE36237000001 11
Para conferir o original, acesse o site https://esaj.tjsp.jus.br/pastadigital/pg/abrirConferenciaDocumento.do, informe o processo 1000002-95.2023.8.26.0373 e código B9F2050.

LASPRO
CONSULTORES

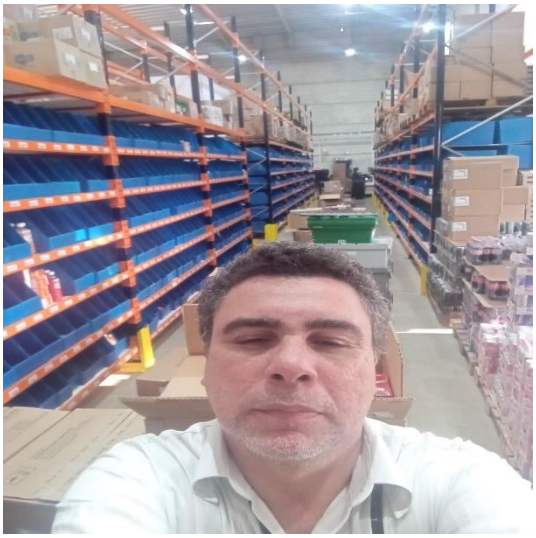

72.1194

Fone: +55 11 3211-3010 / Fax: +55 11 3255-3727
R. Major Quedinho, 111 - 18º andar • Centro
01050-030 • São Paulo/SP
lasproconsultores.com.br

Fone: + 39-02 79 47 65 / Fax: + 39-02 78 44 97
Via Visconti di Modrone nº 8/10
20122 • Milão/Itália
edoardoricci.it

Este documento é cópia do original, assinado digitalmente por ORESTE NESTOR DE SOUZA LASPRO e Tribunal de Justica do Estado de Sao Paulo, protocolado em 31/10/2023 às 22:27 , sob o número WE36237000001 11
Para conferir o original, acesse o site https://esaj.tjsp.jus.br/pastadigital/pg/abrirConferenciaDocumento.do, informe o processo 1000002-95.2023.8.26.0373 e código B9F2050.

LASPRO
CONSULTORES

Filial Nº 33: CNPJ/MF nº 59.603.977/0037-57, Rua Miguel Petroni, nº 5.280, Casa 01, Lote 03, Loteamento Habitacional São Carlos 1, São Carlos – SP, CEP: 13563-470

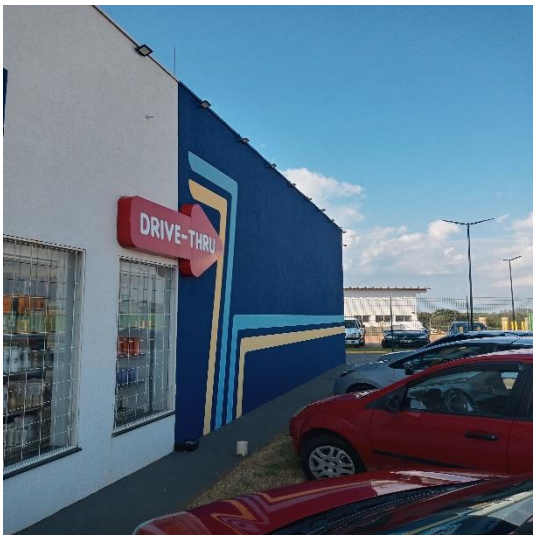

72.1194

Fone: +55 11 3211-3010 / Fax: +55 11 3255-3727
R. Major Quedinho, 111 - 18º andar • Centro
01050-030 • São Paulo/SP
lasproconsultores.com.br

Fone: + 39-02 79 47 65 / Fax: + 39-02 78 44 97
Via Visconti di Modrone nº 8/10
20122 • Milão/Itália
edoardoricci.it

Este documento é cópia do original, assinado digitalmente por ORESTE NESTOR DE SOUZA LASPRO e Tribunal de Justica do Estado de Sao Paulo, protocolado em 31/10/2023 às 22:27 , sob o número WE36237000001 11
Para conferir o original, acesse o site https://esaj.tjsp.jus.br/pastadigital/pg/abrirConferenciaDocumento.do, informe o processo 1000002-95.2023.8.26.0373 e código B9F2050.

LASPRO
CONSULTORES

72.1194

Fone: +55 11 3211-3010 / Fax: +55 11 3255-3727
R. Major Quedinho, 111 - 18º andar • Centro
01050-030 • São Paulo/SP
lasproconsultores.com.br

Fone: + 39-02 79 47 65 / Fax: + 39-02 78 44 97
Via Visconti di Modrone nº 8/10
20122 • Milão/Itália
edoardoricci.it

Este documento é cópia do original, assinado digitalmente por ORESTE NESTOR DE SOUZA LASPRO e Tribunal de Justica do Estado de Sao Paulo, protocolado em 31/10/2023 às 22:27 , sob o número WE36237000001 11
Para conferir o original, acesse o site https://esaj.tjsp.jus.br/pastadigital/pg/abrirConferenciaDocumento.do, informe o processo 1000002-95.2023.8.26.0373 e código B9F2050.

LASPRO
CONSULTORES

72.1194

Fone: +55 11 3211-3010 / Fax: +55 11 3255-3727
R. Major Quedinho, 111 - 18° andar • Centro
01050-030 • São Paulo/SP
lasproconsultores.com.br

Fone: + 39-02 79 47 65 / Fax: + 39-02 78 44 97
Via Visconti di Modrone n° 8/10
20122 • Milão/Itália
edoardoricci.it

Este documento é cópia do original, assinado digitalmente por ORESTE NESTOR DE SOUZA LASPRO e Tribunal de Justica do Estado de Sao Paulo, protocolado em 31/10/2023 às 22:27 , sob o número WE36237000001 11
Para conferir o original, acesse o site https://esaj.tjsp.jus.br/pastadigital/pg/abrirConferenciaDocumento.do, informe o processo 1000002-95.2023.8.26.0373 e código B9F2050.

LASPRO
CONSULTORES

72.1194

Fone: +55 11 3211-3010 / Fax: +55 11 3255-3727
R. Major Quedinho, 111 - 18° andar • Centro
01050-030 • São Paulo/SP
lasproconsultores.com.br

Fone: + 39-02 79 47 65 / Fax: + 39-02 78 44 97
Via Visconti di Modrone n° 8/10
20122 • Milão/Itália
edoardoricci.it

Este documento é cópia do original, assinado digitalmente por ORESTE NESTOR DE SOUZA LASPRO e Tribunal de Justica do Estado de Sao Paulo, protocolado em 31/10/2023 às 22:27 , sob o número WE36237000001 11
Para conferir o original, acesse o site https://esaj.tjsp.jus.br/pastadigital/pg/abrirConferenciaDocumento.do, informe o processo 1000002-95.2023.8.26.0373 e código B9F2050.

LASPRO
CONSULTORES

72.1194

Fone: +55 11 3211-3010 / Fax: +55 11 3255-3727
R. Major Quedinho, 111 - 18º andar • Centro
01050-030 • São Paulo/SP
lasproconsultores.com.br

Fone: + 39-02 79 47 65 / Fax: + 39-02 78 44 97
Via Visconti di Modrone nº 8/10
20122 • Milão/Itália
edoardoricci.it

Este documento é cópia do original, assinado digitalmente por ORESTE NESTOR DE SOUZA LASPRO e Tribunal de Justica do Estado de Sao Paulo, protocolado em 31/10/2023 às 22:27 , sob o número WE36237000001 11
Para conferir o original, acesse o site https://esaj.tjsp.jus.br/pastadigital/pg/abrirConferenciaDocumento.do, informe o processo 1000002-95.2023.8.26.0373 e código B9F2050.

LASPRO
CONSULTORES

72.1194

Fone: +55 11 3211-3010 / Fax: +55 11 3255-3727
R. Major Quedinho, 111 - 18º andar • Centro
01050-030 • São Paulo/SP
lasproconsultores.com.br

Fone: + 39-02 79 47 65 / Fax: + 39-02 78 44 97
Via Visconti di Modrone nº 8/10
20122 • Milão/Itália
edoardoricci.it

Este documento é cópia do original, assinado digitalmente por ORESTE NESTOR DE SOUZA LASPRO e Tribunal de Justica do Estado de Sao Paulo, protocolado em 31/10/2023 às 22:27 , sob o número WE36237000001 11
Para conferir o original, acesse o site https://esaj.tjsp.jus.br/pastadigital/pg/abrirConferenciaDocumento.do, informe o processo 1000002-95.2023.8.26.0373 e código B9F2050.